

市報

令和8年

# おばなざわ

6

No.898



市公式  
ホームページ



尾花沢市  
公式LINE



市報折込チラシ等

生まれ育ったふるさとや応援したい自治体に納税（寄附）をすることができる「ふるさと納税」制度。令和7年度は過去最高額となる19億8,137万8,100円（9万7,124件）の寄附申込みをいただきました。寄附金は「ふるさと尾花沢応援基金」として積み立てられ、市の様々な事業に活用しています。返礼品は、尾花沢すいかといった特産品が特に好評を得ており、市のPRにもつながっています。

今後も関係人口と尾花沢ファンを増やしていくため、積極的に市の魅力を発信していきます。

## 企業版ふるさと納税の実績

企業版ふるさと納税は、国が認定した地方公共団体の地方創生プロジェクトに対して、市外に本社がある企業が寄附を行った場合に、法人関係税から税額が控除されるしくみです。令和7年度は9社の企業から寄附をいただきました。企業の意向に基づき使い道を決めています。

寄附申込額  
**550万円**  
(9件)

統合小学校  
建設事業

ふるさと暮らし  
応援事業

## 寄附申込額の推移

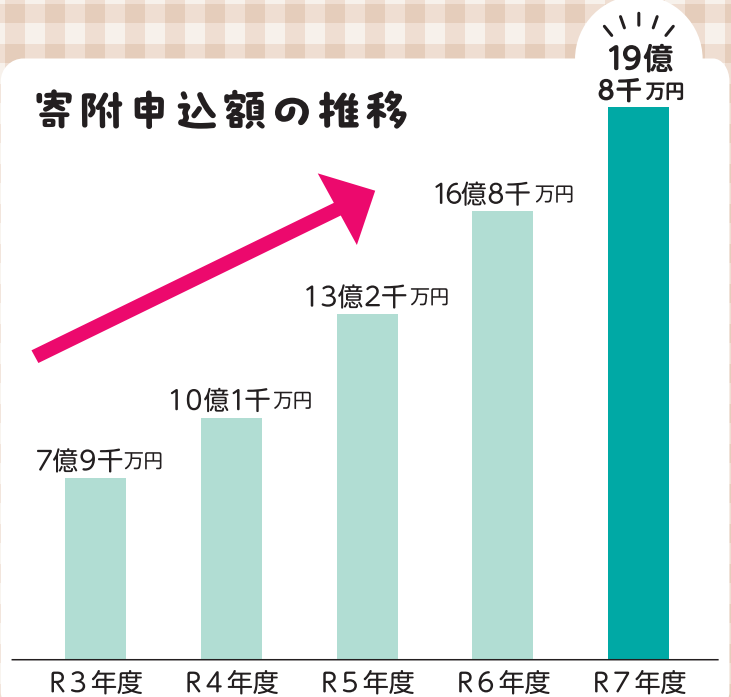

令和7年度  
寄附申込額は **19億8,137万8,100円**

いつも美味しいスイカ楽しみにしています。栽培農家の皆さん気候変動に負けずに頑張ってください。

尾花沢の立派なスイカが大好きで今年も寄附させていただきました。頑張っておられる生産者の方々に大感謝です。

雪きらりが本当に美味しく大好きです。美味しいお米が育つ棚田を見に、ぜひ伺ってみたいです。

寄附された  
方からの  
**応援**  
メッセージ

ふるさとチョイス  
ポータルサイト  
自治体への  
応援メッセージ  
から抜粋

毎年厳しい暑さで農作業は厳しいと思いますが、農家の皆さまの頑張りで毎年美味しくスイカをいただいております。応援しています。今年も頑張ってください。

银山温泉の風情が残りつつ、ますます賑わいますように。

去年は美味しい牛肉をありがとうございました。今年もどうぞみなさんお身体にお気をつけてお過ごしください。

## 寄附金の使い道

寄附金を活用した事業の一部をご紹介します

防災クッキング



徳良湖スノーランド事業



自主防災組織向上支援事業



完成イメージ

統合小学校建設事業



花と緑推進事業

その他、花笠まつり事業、銀山温泉観光事業、子育て応援事業、健康推進事業、地域産業振興事業、文化財事業など76事業へ活用しました。

こんなことに  
使われました

## ふるさと納税

(「雪とスイカと花笠のまち」ふるさと尾花沢応援基金事業)

### 尾花沢市ふるさと納税をご紹介します

返礼品をきっかけに尾花沢を知り、**尾花沢ファン**になっていただくことが大切なお縁につながります。**市外に離れて暮らすご家族や友人、お知り合い**の方に、ぜひ**ふるさと納税**をご紹介します。

尾花沢の**応援の輪**をどんどんひろげていきましょう。

① 定住応援課 ふるさと納税係 ☎ 22-3751



ふるさと  
納税特設サイト

おばねの  
出来事

# これ、気になった。



全国花笠マラソン大会、スタート！



ゲストランナーの佐藤悠基選手



エイドステーションでおいしい顔をパチリ！

5月3日から5日にかけて行われた徳良湖まつり。連日市内外から多くの人々が訪れ、源流花笠踊りや親子丸太切り大会、マルシェなど、尾花沢ならではの多彩なイベントやグルメを楽しみました。また3日には花笠マラソン大会も同時開催。全国から訪れた千200名のランナーは思い思いのペースで走りながら、新緑の徳良湖を満喫していました。

## 第56回 徳良湖まつり 第50回 全国花笠マラソン大会



上の畑焼き、どんな絵柄にする？



発祥地ならではの源流花笠踊り披露

動画はこちらから  
尾花沢市観光物産協会  
Instagram



親子で丸太切りにチャレンジ！



ウォーターアクティビティも満喫！





▲奥山 喜三郎 氏(中央)

## 瑞宝双光章受賞

### 奥山 喜三郎 氏

4月20日、悠美館にて奥山喜三郎氏への瑞宝双光章伝達式が行われました。奥山氏は長年教職に就かれ、玉野小学校長などを歴任。「地元根差し、美しい心を持つ子ども」を目標に、一人ひとりに寄り添う温かい指導で地域より大きな信頼を集めました。

これまでのご功績に深く感謝し、今後ますますのご活躍をお祈りいたします。

## 買い物と見守り強化

### ヤマザワ・とくし丸と連携協定を締結

4月24日、市役所にて、市・株式会社ヤマザワ・株式会社とくし丸の3者による包括連携協定の締結式が行われました。これは、昨年から市内を走る移動スーパー「とくし丸」の活動を通して、買い物に困難な方への支援と地域の見守りをさらに強化するものです。ヤマザワの商品を積んだ車両が各地を回る際、高齢者の安全確認、また、必要があれば関係機関への連絡なども行います。

3者で手を取り合い、誰もが安心して暮らせる尾花沢を目指します。



▲(左から)備とくし丸 新宮代表取締役社長、結城市長、備ヤマザワ 古山代表取締役社長

## 各種統計調査に尽力

### 尾花沢市

## 統計調査員表彰

4月27日、市統計調査員表彰式が行われました。これは各種統計調査の調査員として長年尽力された方に贈られるものです。

### 市長感謝状

統計調査員として20年以上従事し退職された方に贈呈

- 今野利輝雄氏 (荻袋3・34年)
- 矢作 恵子氏 (名木沢1・27年)

### 市長表彰(永年勤続表彰)

- 國分 清貢氏 (名木沢1・20年)
- 森山 千洋氏 (押切・15年)
- 大場千恵子氏 (寺内3・10年)
- 矢作 廣昌氏 (荻袋1・10年)
- 大類 富雄氏 (毒沢・10年)

これまでのご功績に心から敬意を表すとともに、今後ますますのご活躍をお祈りいたします。

## 「市長と語る会」、しませんか？

気軽に

例えばこんなことをしゃべってみる

- ✓日ごろ感じていること(地域のいいところ、不安なこと)を話してみる
- ✓まちづくりへの提案、質問をしてみる
- ✓その他様々な意見の発信など

**参加者** 住民同士それぞれの思いを共有し、今後も尾花沢でより良く暮らしていくための「気付き」が生まれます

**市** いただいたご提案・ご意見が行政運営のヒントになります

集落の  
会議

婦人会の  
研修

高齢者の  
集まり

育成会の  
行事



などの機会に  
ぜひどうぞ

2~3人でもOK!10分程度でもOK!場所がなくともOK!移動市役所で伺います  
総合政策課 ☎22-3750

※車両や人員の手配上、余裕をもってご相談ください

# おばなざわ日記

obanazawa diary



## 4/26 春季消防大演習

消防署、中町・上町地内

市消防団と消防署員総勢287名が集結。規律ある行進や力強い一斉放水に、地域の守り手としての頼もしさが光りました。また、園児らによるかわいらしい防火パレードも行なわれ、沿道からはあたたかい拍手が送られました。



## 4/23 描かれた尾花沢展 ギャラリートーク

芭蕉、清風歴史資料館

市文化財専門員が資料をわかりやすく解説。特に昨年度寄贈の「尾花沢陣屋図」は、内容・保存状態共に秀逸で専門員一押しの貴重な資料です。参加者は質問しながら作品が描かれた歴史背景などを学び、郷土への理解を深めました。



## 4/29 徳良湖 パンプトラック場オープン!

徳良湖パンプトラック場

今年もパンプトラックのシーズンが始まりました。起伏のある専用コースを自転車やスケートボードで駆け抜ける爽快感は格別です。子どもから大人まで夢中になれる人気スポットで、楽しく爽やかな汗を流してみませんか。



## 4/28 第70回 山形県縦断駅伝競走大会

尾花沢市内

大会2日目、たすきをつなぐ選手たちが市内を駆け抜けました。沿道では尾花沢小・中学生らが大きな声援を送り、選手たちを力強く後押し。ふるさとの期待を背負い懸命に走る姿は、応援する市民に大きな感動を届けてくれました。



▲北村山チームには本市から梅本柊生選手、黒山陽仁選手、小林亮輝選手、渡辺翔斗選手の4名が選出されました



## 5/1 青色防犯パトロール出発式

福原小学校

地域の安全を見守るため、市防犯協会福原支部が行っている青色防犯パトロール。青色回転灯を付けたパトロール車が広報活動へ出発すると、福原小の子どもたちは見えなくなるまで元気に手を振り、感謝の気持ちを伝えていました。

市公式ホームページ

「ニュース特急便」をチェック！



載せきれなかった話題、写真もあります  
ぜひカラーでご覧ください

## 5/9・10 尾花沢の野草展

サルナート

尾花沢野草の会による野草展が開催されました。会場には会員らが丹精込めて育てた多彩な鉢植えなど285点がずらり。市内外から訪れた来場者は、山野草談議に花を咲かせながら可憐な春の彩りにじっくりと見入っていました。



## 5/7 母の日のプレゼント作り

子育て支援センター ゆきごろうはうす

子育て支援センターで行われた母の日のプレゼント制作。折り紙のカーネーションを添えたカードに、子どもの手形をぺったん！「きれいに押せたね」と親子で触れ合いながら、世界にひとつだけの素敵な贈り物が完成しました。



## 5/20 チームオレンジ 認定証交付式

市地域交流センター

認知症の方や家族を地域で支えるチームオレンジに、宮沢地区のボランティア団体「はなみずき」が認定されました。代表の猪股咲子さんは「今後も支え、支えられ、元気に活動していきたい」とあいさつし、認定証を受け取りました。



▲市内第2号のチームオレンジ はなみずき誕生！

## 5/10 第1回 とほその村わらび採れ〜るRUN

ほその村観光わらび園周辺

野山を駆けるトレイルランの大会が初開催され、市内外の小中学生から大人まで33名が出演。さわやかな青空のもと、旬を迎えたわらび園周辺の急勾配に挑戦した参加者は、息を弾ませつつ力強くコースを駆け抜けていました。



# 奮闘記 地域おこし協力隊

若者に尾花沢のすばらしい  
企業を知ってほしい！

昨年度末、「地元若者に尾花沢の企業を知ってもらい、将来の定住や担い手確保の種をまきたい！」との想いで、「尾花沢ものづくり企業見学ツアー」を企画しました。県内の各学校に協力を依頼して回って、当日は山形大学生や村山産業高校、新庄産業産科で工業を学んでいる生徒とその先生方が参加。私の以前の教え子も参加してくれたことは嬉しいおまけでした。現場では活発な質問が飛び交い、企業と学生双方にとって実りある時間になったと思います。

実は去年の夏にも「農業体験ツアー」を実施していて、今回はその第2弾。尾花沢には他にも誇れる企業がたくさんあるので、今年は新しい取り組みを考え、もっと多くの若者を尾花沢に結び付けたいと思っています。応援よろしくお願いします！



3月25日開催 尾花沢ものづくり企業見学ツアー



ひらやま ゆたか  
平山 豊 隊員



昨年6月「全日本すいか割りスポーツ選手権」

9月8日には、連合会総会・県まつりが開催される予定。故郷山形が米『ナショナルジログラフィック』誌の「2026年に行くべき世界の旅行先25選」に日本から唯一選出されたことで各加盟団体の皆さんも大いに張り切っております。

このように役員一同、活動しております。一緒に活動してくれる方をお待ちしております。

昨年8月、中野区役所内の特設会場で「全日本すいか割りスポーツ選手権」を観光物産協会代表理事の三浦好昭さんにリードしていただきながら共催に参画。結城市長と鈴木憲和復興副大臣(現・農林水産大臣)も駆けつけ、大いに盛り上げていただきました。尾花沢すいかに大きな宣伝効果があったと思います。

一昨年9月、当会の総会には佐渡ヶ嶽部屋親方と女将さんにご出席いただきました。親方のトークライブでは、角界の興味深い話などがあり、参加者に喜んでいただきました。

昨年9月、総会では日本サッカー協会理事の佐々木則夫さん、テキスタイルデザイナーの吉田はつみさんにご出席いただきました。佐々木さんにはご挨拶を吉田さんにはプチファッションショーをしていただきました。

山形県人東京連合会の加盟団体(東京金山会・東京村山会・東京東根会・関東天童会・東京羽黒会など)との交流も工藤副会長と私を中心となって行っています。

今年1月、連合会の賀詞交歓会では私が司会を務めました。



Letter from Metropolitan Area

## 首都圏だより

### 首都圏尾花沢会の取り組み紹介

首都圏尾花沢会 理事  
加嶋 隆夫 さん

# きたむらやま STARS!

きた★スタ!

vol.81

北村山高校に新たな仲間が加わりました。



▲今回の編集委員左から：  
落合 匠海 花輪 玲紅 大類 夕波



対面式でのレクリエーションとしてフルーツバスケットを行いました。最初は少し緊張していましたが、ゲームが始まると自然と笑顔が増え、楽しい雰囲気になりました。お互いのことを知るきっかけにもなり、クラスメイトとの距離が少し縮まったように感じます。とても良い時間を過ごすことが出来ました。



4月9日、新入生と在校生の対面式を実施しました。学校紹介では、1年間の学校行事の説明を行いました。部活動紹介では、各部活動の部長が活動内容について説明しました。新入生の皆さんは先輩方の発表を真剣に聞いてくれました。これから楽しい学校生活になるように生徒会も頑張っています。



4月8日、入学式が行われました。新入生が少し緊張した面持ちながらも、高校での学校生活への期待を胸に入場しました。校長式辞では、新入生に向けて歓迎と激励の言葉が送られました。新たに25名の新入生を迎えた本校。これからの学校生活で、それぞれがどのような成長し、どのような目標を持っていくのか楽しみです。

このQRコードから北村山高校のInstagramやホームページを見ることができます！→  
北村山高校の魅力がたくさん詰まっているので中学生の皆さん、保護者の皆さん、是非チェックしてみてください！



Instagram



ホームページ

## 市長ダイアリー

セレクト  
Select



4/22

市公式ホームページに掲載中の「市長ダイアリー」コーナーから話題をピックアップ！ その他の日記はこちらから



市長と語る会  
(ブックスタートボランティア)

4月22日、ブックスタートボランティアとして活躍されている方々と「市長と語る会」を行いました。赤ちゃんと保護者に絵本を届ける活動は、親子の絆を深めるだけでなく、地域全体で温かく見守る「子育ての第一歩」を支える大切な役割を担っています。各自おすすめの1冊を持ち寄って紹介しながら意見交換をし、読書を通じて豊かな感性を育む重要性を改めて実感した貴重な機会になりました。ありがとうございました。



尾花沢市長  
結城 裕

5月16日、統合後初となる尾花沢中学校の運動会に伺いました。市内唯一の中学校として新たな歴史を刻む生徒たちの力強い走りや応援に、私も元気をいただきました。仲間とともに協力し、高め合う姿は地域の希望ですね。橙軍、黒軍、青軍、みんな頑張れ！



5/16

尾花沢中学校 春季大運動会



**歯医者さんで受ける健口教室**

けんこう

■対象／65歳以上の尾花沢市民  
※福祉課または受講できる歯科  
医院に備えつけの「チェック  
シート」に1項目以上該当し  
た方

■受付期間／6月～12月  
(受講期間は令和8年6月～令  
和9年3月まで)

■受講料／無料  
該当となる方は、歯科医院に  
直接予約を入れてください。

■受講できる歯科医院／さとう  
歯科医院、おおいデンタル  
クリニック

☎福祉課 高齢者福祉係  
内線164

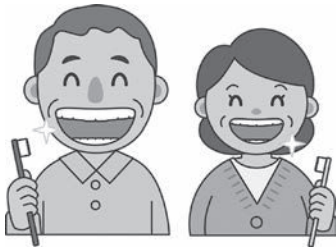

**花笠踊り大パレードへの  
参加団体を募集します！**

■対象／花笠踊りに興味があり、  
花笠踊りに参加で きる団体

■内容／8月28日に開催するお  
ばなざわ花笠まつり花笠踊り  
大パレードへ参加される団体  
を募集します。

■申込期限／6月25日(木)  
☎尾花沢市四大まつり実行委員  
会事務局 尾花沢市観光物産  
協会  
☎0237-23-4567  
FAX0237-23-4568



**尾花沢市長選挙  
に関するお知らせ**



**【選挙期日】**

○告示日／7月19日(日)  
○投票日／7月26日(日)

**【尾花沢市長選挙の立候補予定  
者・出納責任者の説明会】**

■日時／6月24日(水)10:00～

■場所／  
市役所3階 防災研修室1  
☎尾花沢市選挙管理委員会事務局  
☎22-1113

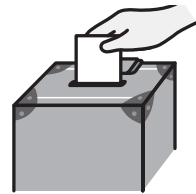

**家屋を新築・増築・  
取り壊した時は  
お知らせください**



固定資産税・都市計画税は、  
1月1日現在で所有する資産が  
課税対象になります。

■家屋の新築・増築

家屋の評価が必要になります  
ので、ご連絡をお願いします。

■家屋の取り壊し(滅失)

家屋の存否確認のため、「家屋  
滅失届」をご提出ください。  
※届出がない場合、取り壊した  
家屋に引き続き課税となる恐  
れがあります。

※大雪・災害等で倒壊した家屋  
についても届出が必要です。

☎市民税務課 資産税係  
☎22-1117



**6月定例会のお知らせ**

■日程(予定)

月	日	時間	会 議
6 月	10(水)	10時	本会議(開会)
	11(木)		総務文教常任委員会
	12(金)		産業厚生常任委員会
	16(火)		一般質問
	17(水)		一般質問・議会運営委員会
	19(金)		本会議(閉会)

本会議は当日の受付で傍聴が可能です。各委員会の傍聴をご希  
望の方は事前にお問い合わせください。



市公式HPの「インターネット議会中継」から「ラ  
イブ中継」[録画映像]をご覧ください。  
[https://www.kensakusystem.jp/  
obanazawa-vod/index.html](https://www.kensakusystem.jp/obanazawa-vod/index.html)

■一般質問項目チラシ配布・掲載場所／市役所1階市民サロン・  
各地区公民館・悠美館・市公式HP

☎議会事務局 ☎22-3755

おばね満喫ウォーキング  
宮沢寺社巡りコース



- 期日 / 6月26日(金)
- 集合場所 / さくら保育園
- 集合時間 / 9:30
- 所要時間 / 約2時間
- 申込方法 / 氏名、生年月日、電話番号、市外の方は加えて住所。以上の必要事項を次のいずれかの方法でお伝えください。

- ① ☎22-1118  
健康増進課 健康指導係
- ② 右記より  申し込み

HIV(エイズ)等の夜間検査  
・相談をおこないます



- 日時 / 6月9日(火)  
17:00~19:00(事前予約制)
- ※ 予約は下記の電話番号またはHPにて

- 場所 / 村山保健所3階  
(山形市十日町一丁目6-6)
- 内容 / 匿名での性感染症(HIV・クラミジア・梅毒)・肝炎ウイルス(B型・C型)の血液検査・相談

- 検査結果 / HIVは当日。その他の検査は1~2週間後以降。(再来所が必要です。証明書等発行不可。)

- ☎村山保健所 感染症対策室  
☎023-627-1117

つつが虫病に注意!



フトゲツツガムシというダニの幼虫に刺されると、発熱や全身倦怠等のかぜ様症状から始まり、全身に赤い発疹が出現します。山菜採りやハイキング、農作業等で刺される事がありますので、長袖・長ズボン、長靴などで素肌を露出しない等が効果的です。また、ツツガムシの生息していそうな場所に立ち入ってから7~10日後に発熱した場合は「つつが虫病では?」と疑ってみてください。詳細は市HPをご覧ください。

- ☎健康増進課 健康指導係  
☎22-1118

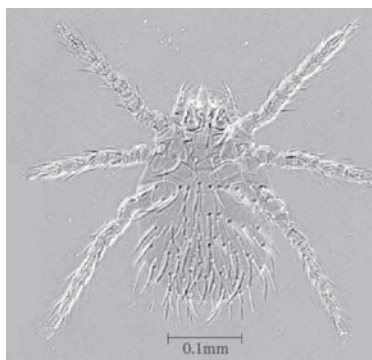

重度心身障がい(児)者・ひとり親家庭等の医療証更新

現在医療証をお持ちの方に更新の案内文書を送付します。

新たに申請を希望される方は該当要件がございますので、下記へお問い合わせください。

**重度心身障がい(児)者医療証**

- 申請方法 / 6月12日(金)までに申請書を返送。

**ひとり親家庭等医療証**

- 申請期間 / 6月15日(月)~6月19日(金)

※ 6月18日(木)は19:00まで

- 持ち物 /  
① 資格確認書や資格情報のお知らせなど、健康保険の資格がわかるもの(対象者分)  
② 医療証 ③ 案内文書  
☎健康増進課 国保医療係  
☎22-1118

ひきこもり相談

- 対象 / ひきこもりに悩んでいる方(本人・家族など)

- 相談日 / 毎月1~2回  
予約制・無料

- 場所 / 村山保健所  
村山総合支庁北村山地域振興局ほか

- 申込 / 下記にお問い合わせ  
☎健康増進課 ☎22-1118  
☎福祉課 ☎22-1116

令和8年度 山形労働局委託 高齢者活躍人材確保育成事業

人生の選択肢を増やしたいシニアの方へ

**会員募集中**

- 働きたい・地域貢献したいシニアの皆さんのご入会をお待ちしています。
- 仕事につながる講習会や生活に役立つ楽しいセミナーも開催しています。

~企業の皆様へ 業務のサポートに、地域のシニアの力をご活用ください~

公益社団法人 尾花沢市シルバー人材センター TEL.0237-22-1813

新たな生きがいに。  
あなたの  
経験と知識をぜひ  
活かしてください!



公益社団法人 山形県シルバー人材センター連合会 〒990-0041 山形市緑町一丁目9-30 緑町会館3階 TEL.023-626-3566

有料広告

## 空調服(ファン付きウェア)の分別について

空調服(ファン付きウェア)による処分作業中の発火が発生しています。必ず下記のとおり分別してください。

- ①衣類部分(衣類)
- ②ファン部分(処理不適物)
- ③バッテリー部分(乾電池類)
- ㊟尾花沢市大石田町環境衛生事業組合 環境衛生課  
☎25-2737



## 合併浄化槽の設置費用を補助します

補助要件等は下記へお問い合わせください。

浄化槽設置整備事業費補助金		
補助金限度額		
5人槽	6~7人槽	8~10人槽
414,000	474,000	660,000

浄化槽整備促進事業費補助金		
補助金限度額		
5人槽	6~7人槽	8~10人槽
160,000	200,000	

- ㊟環境エネルギー課  
生活環境エネルギー係  
☎22-1112

## 生ごみ減量容器 《コンポスト容器》 購入助成



尾花沢市衛生組合連合会では、コンポスト容器の購入費の一部を助成しています。コンポスト容器は、家庭の生ごみ、落ち葉、雑草などを処理し、堆肥にリサイクルできる容器です。

■対象/地上据置き型コンポスト容器(容量70ℓ以上)

■助成額/2,000円

■申込期限/8月31日(月)

※必ず購入前に、下記へお申込みください。

- ㊟環境エネルギー課  
生活環境エネルギー係  
☎22-1112

## 花植えボランティア募集

国道13号線沿に4,000本の日々草の花を植えます。

■日時/6月14日(日) 6:30~

■集合/

ザ・ビッグ尾花沢店駐車場

■持ち物/手袋、長靴等

※受付は行いません。お気軽にご参加ください。

※車で来られる場合、ダイユーエイト、ザ・ビッグ尾花沢店の駐車場をご利用ください。

㊟花のかけはし実行委員会事務局(環境エネルギー課内)

☎22-1112



## 新規卒地元就職者激励会・ 永年勤続優良従業員表彰

■日時/6月24日(水)  
15:00~16:30

■場所/市役所3階 大会議室

■対象/①令和8年3月に卒業し、市内に就職された方  
②永年勤続優良表彰の基準に該当し、未表彰の方

※事前に参加申込が必要です。

■申込締切/6月8日(月)

※詳細は下記までお問い合わせください。

㊟産業振興室 商工労政係

☎22-1125

尾花沢市商工会

☎22-0128

## 特定計量器定期検査

■日時/

検査日	地区	検査時間
6月17日 (水)	宮沢	10:30 ~ 12:00
	玉野	13:00 ~ 14:30
6月18日 (木)	常盤	10:30 ~ 12:00
	福原	13:00 ~ 14:30
6月19日 (金)	尾花沢	10:30 ~ 14:30

■場所/市役所 車庫(庁舎西側)

■対象/取引や証明などに「はかり」を使用する事業者

㊟産業振興室 商工労政係

☎22-1125

**在宅を支える家族の会  
集い開催**

- **対象** / 介護にお困りの方、関心のある方
- **日時** / 6月20日(土)  
13:30~15:30
- **場所** / 楯岡地域市民センター研修室(村山市楯岡二丁目6-24)
- **内容** / 介護者相互の交流
- **参加費** / 無料
- ※マスクをご持参ください。
- ☎在宅を支える家族の会  
☎090-2844-1150

**おぢやのんで家  
ボランティア募集中!**



- おぢやのんで家は地域の人が集まって交流できる場所です。現在役員3名、スタッフ2名で活動中。見守りや傾聴、送迎などに協力してくださる方を募集しています。
- **活動日** / 毎週火、木曜日  
初めての方でも大歓迎です！  
まずはお気軽にご連絡ください。  
※参加者も募集しています。
  - ☎社会福祉協議会  
☎22-1092

**ゆるっとたすけあ茶ろん  
参加者募集**

- **日時** / 7月4日(土)  
10:00~11:30
- **場所** / 老人福祉センター東光館大会議室
- **対象者** / 介護をしている方・介護予防に関心のある方
- **内容** / 「元気なうちから考えるこれからの暮らし」  
～市内の入所施設を知ろう～
- **申込方法** / 6月26日(金)
- **参加費** / 無料
- 下記まで電話でお申込み下さい。  
☎地域包括支援センター  
☎23-3660



歩くのがつらい、膝が痛いなどでお悩みの方におすすめ!

**足腰らくらく運動クラブ**



**参加者募集!**

- **期 間** 7月~9月の**毎週水曜日**(全12回)  
午後1時~午後3時30分 **※第1回目は7月1日(水)**
- **会 場** 老人福祉センター東光館(トレーニング室)
- **内 容** 健康運動指導士・看護師・理学療法士による筋力トレーニング
- **対 象 者** **満65歳以上で、足腰に不安を感じている市民の方**
- **定 員** **12人**(申し込み多数の場合は抽選となります)
- **参 加 料** 2,000円(全12回分として)
- **そ の 他** 自宅付近から会場までの送迎付き(希望者)
- **申込締切** **6月3日(水)正午まで、電話にてお申し込みください。**



◆お申し込み先/福祉課 **高齢者福祉係** ☎22-1111【内線164】  
※お申し込みの際は、参加を希望されるご本人様にご連絡ください

**銀山川の氾濫から110年 徳良湖の築堤から100年**

コロナ禍に揺れる尾花沢を主舞台に描くヒューマンドラマ。——「もう何も見たくない」——不登校になった少女の魂が宿ったのは、一匹の金魚だった。その不思議な能力は、時間の境界を越え、遠い過去をも見渡していく。100年前、スペイン風邪流行時の銀山温泉復興と徳良湖築堤。そして土突唄から「ヤッシュウ マカショ」が誕生。

~水の中から見つめる、人間たちの哀しみと希望の記録~  
小説『**銀山に灯り、徳良湖に風**』  
著者:西村 誠

1600円(税別) 6月以降幻冬舎より出版予定  
鈴木書店やAmazonにて販売予定。  
CM制作中。

ISBN 978-4-344-69915



有料広告

労働相談ホットライン



日時／

6月9日(火)、10日(水)  
10:00～18:00

相談方法／

- ・電話相談：相談者が直接電話で相談。
- ・LINE相談(10:00～14:30)

相談内容／

労働時間、解雇、雇止め、残業代未払い、賃金カット、職場のパワハラ、セクハラ、マタハラ、カスハラ、休暇、女性差別などの労働に関すること  
 ㊟連合山形 ☎023-625-0555

納税は期限内に！

～納付はコンビニヤスマホが便利です～

「市県民税(1期)」

納期限・口座振替日は

**6月30日**です

㊟市民税務課 収納係 ☎22-1117

「経営所得安定対策等」の  
交付申請を受付します

対象／

水田で転作作物を作付し、出荷・販売等を行っている方  
 ※対象の方には5月中旬に書類を送付しています。お手元に届いていない場合は、下記まで至急ご連絡ください。

※新たに農業を始めたなど申請希望の方は、6月19日(金)まで下記へお問い合わせください。

㊟尾花沢市農業再生協議会  
(農林課内)

☎22-1115



狩猟免許試験・  
狩猟免許取得  
希望者講習会



●狩猟免許試験

■期日／

9月12日(土)(わな猟免許申請者不可)  
13日(日)(わな猟免許のみ)

■場所／村山総合支庁(本庁舎)

■申込／

8月3日(月)～17日(月)

㊟山形県みどり自然課

☎023-630-3404

●狩猟免許取得希望者講習会

■期日／①7月25日(土)

②8月3日(月)

■場所／山形ビッグウイング

(山形市平久保100)

■申込／①7月15日(水)、②7

月24日(金)まで、山形県猟友会に受講料を添えてお申し込み

※詳細は下記へお問い合わせください

㊟(一社)山形県猟友会

☎023-665-0382

花笠だより 6月号

外国人の不法滞在・不法就労を防ぐために

知らずに不法就労させてしまうと、雇う側も罰せられる可能性があります。以下の3点に注意しましょう。

- ①在留カードの原本を確認→カードは本物ですか？
- ②就労制限の有無を確認→就労不可ではありませんか？
- ③資格外活動許可を確認→適正な記載内容ですか？



※不明な点は下記まで  
ご相談ください。

不法滞在・不法就労防止と安全運転を徹底して、  
誰もが安心して暮らせる尾花沢を一緒に作ぞい

交通死亡事故発生！

発生日時 4月24日(金) 18:55頃

発生場所 尾花沢市大字延沢  
県道鶴子尾花沢線

- ・しっかり前を見て運転集中
- ・環境に合わせた安全な速度
- ・ハイビームの活用
- ・歩行者は夜光反射材を着用

尾花沢警察署

☎24-0110

芦沢駐在所 ☎25-2043

宮沢駐在所 ☎22-0409

玉野駐在所 ☎28-2119

尾花沢警察署広報キャラクター  
ふりこまんだら  
振り万造

## 国家公務員 税務職員採用試験 (高校卒業程度)



### 受験資格／

- ①令和8年4月1日において高校又は中等教育学校を卒業後3年を経過していない者及び令和9年3月までに高校又は中等教育学校を卒業する見込みの者
- ②人事院が①に掲げる者に準ずると認める者

### 受験申込受付期間／

6月12日(金)～24日(水)  
※申込はHPより

### 1次試験日／9月6日(日)

- ㊟仙台国税局 人事第二課  
試験研修係  
☎022-263-1111(内線3236)

## 危険物取扱者 保安講習



危険物取扱者免状を所持し危険物業務に従事する方は、3年に1度の受講義務があります。

### 日時／

- 給油：10月14日(水)  
13:30～
- 一般：10月15日(木)  
9:00～

■場所／村山総合支庁  
北村山地域振興局

### 受付期間／

- 6月15日(月)～7月10日(金)
- ※申請書は消防本部にあります。
- ㊟消防本部 保安係  
☎22-1131

## 県立夜間中学 学校説明会



■対象／夜間中学に入学を希望する方や、その家族など

■日時／7月18日(土)  
18:30～

■場所／山形市保健所視聴覚室  
(霞城セントラル3階)

■内容／令和9年4月に新しく開校する夜間中学に入学を希望する方に対し、教育内容・学習環境・入学制度についての説明会を行います。

■申込／下記電話番号または県HPより

- ㊟山形県教育局義務教育課多様な学び推進室  
☎023-630-2407

## 北村山視聴覚教育センター 土曜日の一般公開日



■開館日／6月13日、20日、7月11日(6月27日、7月4日、18日は休館。6月6日、7月25日はイベント開催のため一般公開なし)

### ■内容／

- 映画(16ミリフィルム) 10:00～  
6月13日 くまのプーさん  
6月20日 トム・ソーヤの冒険  
7月11日  
タイムスリップ! 恐竜時代

### ●プラネタリウム 10:40～

※予約優先。二次元コードまたは電話で予約してください。  
(電話受付：平日9:00～17:00)

- ㊟北村山視聴覚教育センター  
☎53-0695

## やまがた縁結びたい による結婚相談会



■対象／結婚を希望する方またはその家族(予約制)

■期日／6月7日(日)・14日(日)・21日(日)・29日(月)

■時間／13:30～16:30  
(1組45分程度)

■場所／文翔館(山形市)

■内容／婚活の仕方、お見合い相手の紹介などについての個別相談

- ㊟やまがたハッピーサポートセンター  
☎023-687-1972

## 県登録ボランティア仲人 やまがた縁結びたい募集

### ■活動内容／

- ・相談者からの相談対応
- ・相談者にふさわしいお相手探し(定期的な情報交換会への参加)
- ・お見合いの設定

■活動経費／活動に対する報酬はありませんが、活動経費の一部(お見合い1件につき1,000円)を支援金として交付します。

■登録要件／所定の研修を受講することなど

- ㊟やまがたハッピーサポートセンター  
☎023-615-8755

## ギャラリートーク 「ホテルのフシギ」



■日時／6月21日(日)  
10:00～11:30

■場所／ほたるの里郷土資料館

■内容／ほたるのフシギな生態について解説します。

- ㊟社会教育課 文化財係  
☎23-3332

## 不登校・ひきこもり家族交流会

同じ立場どうして、お茶を飲みながらお話しませんか。

■日時／7月4日(土)  
14:00~16:00

■場所／サルナート研修室

■対象／不登校やひきこもりでお悩みの方、そのご家族

※参加無料・申込不要

☎NPO法人クローバーの会@やまがた(樋口)  
☎023-664-2275

## 求人情報

お気軽にご相談ください  
無料職業相談所  
(商工観光課内) ☎22-1125



## 不登校・ひきこもり相談会

山形市で親の会や居場所づくりをしているNPO団体のスタッフが、じっくりお話をうかがいます。

■日時／6月6日(土)  
14:00~16:00

■場所／サルナート研修室

■対象／不登校やひきこもりでお悩みの方、そのご家族

■申込方法／下記まで電話  
※おひとり1時間程度・相談無料

☎NPO法人クローバーの会@やまがた(樋口)  
☎023-664-2275

## 「絵本の教室」参加者募集

■対象／お子さんとその保護者

■日時／6月~12月の第1木曜日 10:00~11:30

●第1回…6月4日(木)

「絵本ってなあに?~人と人を繋ぐ宝物~」

■場所／絵本の部屋「てんとう虫」(中町2-53)

■内容／絵本講師による絵本の読み聞かせと絵本の魅力的な世界を体験します。

■参加料／1,000円(各回)

☎NPO法人「絵本で子育て」センター所属 絵本講師 鈴木哲子  
☎090-5596-3099

## 令和10年4月開校! 》新しい「尾花沢小学校」の校章が決まりました!

応募された100作品から、尾花沢市小学校統合準備委員会で3作品を選定。児童投票の結果を参考に総合教育会議において最終決定しました。



市HP



制作者:菅野薫氏(山形県在住)

### デザインに込めた思い

躍動感あふれる人型図案は統合する5つの小学校を意味しており、「融和・協調」を表現。「夢を描き、志をもち、自律するおばねっ子」をイメージしたものであり、新たに開校する小学校での希望や期待を象徴しています。

「尾花沢小」の文字は、子どもたち・保護者・教師・地域の皆さんの新しい小学校への期待感・熱い想いを赤色で表しました。青色は「信頼・誠実」、ターコイズブルーは「調和」、黄色は「元気」、ピンク色は「優しさ・思いやり」、緑色は「豊かな自然環境」を象徴する色で、子どもたちの多様な個性・成長を明るく表現しています。

## ハンセン病元患者のご家族へ

厚生労働省

~対象となる方々に「補償金」を支給します。秘密は守られます。~

○秘密は守られますので、まずは、お電話でご相談ください。

○この補償金は、法に基づき、ハンセン病元患者家族の被った精神的苦痛を慰謝するためのものです。

○補償金額：180万円または130万円 ※一部同居等の要件あり

厚生労働省 補償金相談窓口 電話番号 03-3595-2262

受付時間 10:00~16:00(月曜日から金曜日、土日祝日、年末年始を除く。)

請求期限は、令和11年(2029年)11月21日まで

ハンセン病問題を正しく理解し、偏見や差別のない社会の実現を目指しましょう。

ハンセン病 厚労省 検索

## 井戸水検査キャンペーン実施中!

現在、井戸水を利用している方、災害時に利用を考えている方

一度検査してみたいはかがでしうか?

●井戸水検査料：1万円(採水料サービス)

(11項目：色度、濁度、味、臭気、pH値、塩化物イオン、(亜)硝酸態窒素、一般細菌、大腸菌)



ご用命・お問合せ

TEL 023-643-3226(大石・半澤)

環境測定分析コンサル

株式会社テラス

山形市大学志戸田550

有料広告



## こどもの健診・相談

詳しい持ち物等は、ホームページをご覧ください。

健診・相談	対象	月日	受付時間
1歳お誕生身体計測	令和7年6月生	6月15日(月)	13:00～15:00
赤ちゃんルーム	妊婦や乳児とその保護者など		
すくすく子育て教室	令和8年1～2月生	6月10日(水)	10:00～開始
乳児健診			12:45～13:00
6～8か月児健診	令和7年10～11月生		14:00～14:15
2歳児・2歳6か月児 歯科健診	2歳児	6月30日(火)	13:00～13:15
	2歳6か月児		

## 母子健康手帳交付

日時・受付	持ち物
6月15日(月) 13:00～15:00 事前連絡不要	妊娠届出書、身分証明書 マイナンバーがわかるもの、 妊婦さん名義の通帳

※上記時間外でも交付しますが、**必ず事前にご連絡**ください。

## おとなの健康相談



日時・受付	内容
6月1日(月) 7月6日(月) 13:00～15:00	○健診結果や栄養相談、心の健康や引きこもり相談など ○どなたでもご利用いただけます。

## 中央診療所

☎23-2010



- ◆受付時間 8:30～11:30/14:00～16:30  
※午後の診療については、事前にお問い合わせください
- ◆休診日 土・日・祝日・年末年始

水曜日	3日、10日、17日、24日 県立中央病院から 平田 美咲 医師 (内科)
金曜日	5日、12日、19日、26日 県立新庄病院から 朽木 理佳子 医師 (内科)
小児科 (診察は 9:30～正午)	
水曜日	3日、10日、17日、24日 渡部 博道 医師
消化器内科	
月曜日 (午前)	1日、8日、15日、22日、29日 西塚 麻代 医師

※通常、吉岡浩所長が診療を行っていますが、担当医が変更となることがあります。最新の診療日程はHPでご確認いただくかお問い合わせください。  
※内視鏡検査を行っておりますので、希望される方はお問い合わせください。

## 《6月の休日当番医》

7日(日)	加藤クリニック	22-9877
14日(日)	後藤医院	35-2034
21日(日)	吾妻クリニック	35-2021
28日(日)	おくやま内科医院	24-0980

※診療時間は8:30～17:00です  
※事前に電話してから受診してください

## 出張!おとなの健康相談開催のお知らせ

参加費無料・申込不要

月日	時間	場所
7月2日(木)	10:00～12:00	玉野地区公民館
	14:00～16:00	常盤地区公民館
7月3日(金)	10:00～12:00	福原地区公民館
	14:00～16:00	宮沢地区公民館

【最終受付時間】 11:30 / 15:30

- 血圧・体組成測定…体脂肪率、筋肉量などの測定
- ベジメーター…野菜の摂取状況を数値化
- 健康相談…保健師・管理栄養士が対応  
ぜひお気軽にご参加ください!

## 6月4日～10日は 歯と口の健康週間



お口には、「食べる」「話す」「表情をつくる」「呼吸をする」といった大切な役割があります。定期的なメンテナンスや日頃の習慣で大切な歯と口を守りましょう!



**第24回「リサイクルブックフェア」のお知らせ**

開催日は後日お知らせします。  
ご家庭で読まなくなった本などのご提供をお願いします。直接、図書館へお持ちください。

- 受付期間** 6月1日(月)～9月30日(水)  
10:00～16:00 (休館日を除く)
- 対象図書** 一般図書・絵本・コミック本など  
(雑誌・週刊誌や保存状態が悪いもの、CD、DVDなどは対象外)
- 持込冊数** 1人20冊まで

**6月のおはなし会 テーマ むかしがたりであそぼう！**

- 日時** 6月20日(土)15:00～
- 場所** 1階おはなしコーナー **内容** 絵本読み聞かせなど
- 協力** 尾花沢市むかしを語る会「いろり」さん

**今月の特設コーナー**

- 一般** 「健康」 **今月の作家** 「佐藤 愛子」
- ヤングアダルト** 「外国語にチャレンジ」
- 児童** 「雨の日はおうちで絵本」

**地域子育て支援センター  
ゆきごろうはうす**  
☎23-2018



◆開所時間 月～金曜日 9:00～12:00、13:30～16:00

**6月の行事予定 ※10:30頃から始まります**

- 18日(木) 父の日プレゼント制作
- 23日(火) おしゃべりCafé
- 26日(金) 誕生会・身体測定 **○誕生カードプレゼント**
- 29日(月) 保健すくすく講座 **○歯ブラシプレゼント**

**出前広場**

- 15日(月) 保健センター (赤ちゃんルーム) 13:00～15:00

- ・6月生まれのお友だちは18日までお知らせください。
- ・29日(月)はむしばいきんが来るよ！

**芭蕉、清風歴史資料館**  
☎22-0104



◆開館時間 9:00～16:30  
◆休館日 毎週水曜日(水曜日が祝日の場合はその翌日)

**企画展 『芭蕉来訪展』**

「芭蕉真筆(直筆の手紙)」を中心に「鈴木清風三部作」、「柿本人麿木像」併せて展示します。俳聖松尾芭蕉が尾花沢市の鈴木清風を訪ねてから、今年で337年。ぜひこの機会にご来館ください。

**開催期間**

- 6月18日(木)～7月7日(火)

※開催期間中は無休



**6月の各種予定**



年間予定はこちら▶

**窓口延長日 場所 市民税務課**

**夜間納税相談窓口**

- 日時** 6月30日(火)20:00まで
- ☎市民税務課 収納係 ☎22-1117

**マイナンバーカード申請・交付窓口**

- 日時** 6月11日(木)、25日(木) 19:30まで
- ※当日16:30まで、下記へ電話予約。
- ☎市民税務課 市民年金係 ☎22-1235

**展示 場所 共同福祉施設**

**「絵手紙作品」**  
(絵手紙サークル 夢)

**消費生活注意情報LINE**

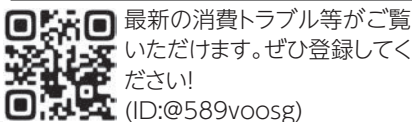

**各種相談日**

**年金相談日 場所 市民税務課**

- 日時** 6月24日(水)10:00～15:00
- ※前日正午まで、新庄年金事務所 ☎0233-22-2050へ電話予約。
- ☎市民税務課 市民年金係 ☎22-1235

**LaLaネット結婚相談会 相談無料**

**◆夜間相談日**

- 日時** 6月9日(火) 19:00～21:00
- 場所** サルナート研修室



完全予約制。二次元コードからご予約ください。

- ☎Lalaネット事務局(社会教育課内) ☎23-3332

**教育相談 場所 悠美館2階**

- 日時** 毎週火・水・木曜日 8:30～17:15
- ☎こども教育課 ☎22-2399

**福祉相談 場所 東光館**

- ◆総合相談…毎週水曜日 10:00～14:00
- ◆常設相談…月～金曜日(祝日を除く) 8:30～17:00
- ◆行政相談・人権相談他 6月17日(水)10:00～15:00
- ◆無料法律相談…6月17日(水)  
※法律相談は前日まで電話予約をし、当日は13:00までお越しください。
- ☎社会福祉協議会 ☎22-1092

# 四季を味わおう!

## ～食生活改善推進員さん

### おすすめレシピ～



## 第25弾 よもぎもち

調理時間：約20分

### ◆ 材料 ◆ 10個分

- ・ヨモギ……………200g
- ・重曹……………小さじ1
- ・もち粉……………350g
- ・あんこ……………350g



### ◆ 作り方 ◆

**下準備** ヨモギはたっぷりの熱湯に重曹を入れてさっと茹で、水にとって冷まし、絞ってすり鉢でよくつぶす。

- ①もち粉にヨモギ、水を加えながら耳たぶくらいになるまでまんべんなく混ぜる。
- ②1を10個分にわけて、まるめたあんこをのせる。
- ③手のひらでにあんこをつつみ、形を整える。
- ④熱が伝わるよう蒸し器に均等に並べ、15分ほど蒸す。

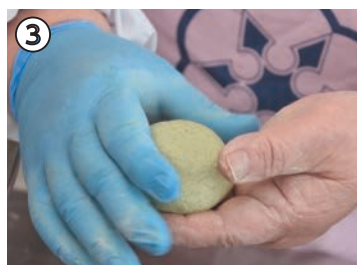

尾花沢市食生活改善推進協議会

## ☆6月は『食育月間』です☆

- 食育**5**つの力 1) 食べ物を選択する力 2) 料理ができる力 3) 食べ物の味がわかる力  
4) 食べ物の生命を感じる力 5) 元気な身体がわかる力

### 市の人口と世帯

5月1日現在		前月比
男	6,452人	(+3)
女	6,490人	(-24)
計	12,942人	(-21)
世帯数	5,060戸	(+8)

### 4月中の動き (届出件数)

出産…… 4人  
死亡…… 20人  
転入…… 47人  
転出…… 52人  
婚姻…… 2組

### 表 紙

## 徳良湖のツツジ

徳良湖の湖畔で、市の花ツツジが鮮やかに咲き始めました。やわらかな初夏の日差しを受けて咲く花々と穏やかな湖の風景が、おばねらしい季節の訪れを感じさせてくれます。身近な自然の美しさに、ほっと心が和むひとときです。

(5月15日撮影)