尾花沢地区 公民館だより

令和４年９月１日 発行 ■ 尾花沢地区公民館 （TEL 23-2016・Fax 24-0383）
〒999-4225 若葉町１丁目４番27号（サルナート内事務室） E-mail：oba_k@city.obanazawa.yamagata.jp

9月の予定

８日(木) さわやかあいさつ運動（尾中）
９日(金) さわやかあいさつ運動（北村山高校）
花笠地域安全活動（ヤマザワ尾花沢店）
１３日(火) 区長会研修会GG大会
２０日(火) こども見守隊（尾花沢地区）
３０日(金) こども見守隊（尾花沢地区）

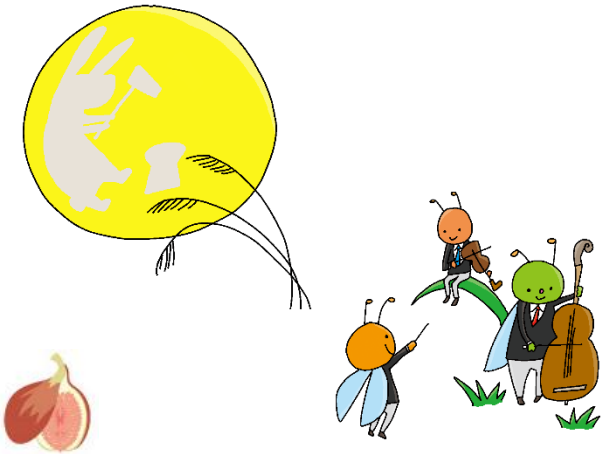

体験教室 上の畑焼抹茶椀作り

募集

★日　時：10月6日（木）午前10：00～
★場　所：サルナート　研修室
★参加費：1,500円　当日持参
★対　象：地区内の方先着 15人
★持ち物：タオル
★締切り：9月15日（木）
★申込先：尾花沢地区公民館 TEL23-2016
★マスクの着用をご協力ください

サンドブラスト体験教室

募集

ガラスの器等に砂を吹き付けて、模様がついた作品ができ上がります。

●日　時：10月1日(土)午前9：30～
●場　所：たなか工房
●参加費：５００円　当日持参してください
●対　象：尾花沢地区内の小学生以上
●マスクの着用をご協力ください
申込〆切は9月15日（木）
尾花沢地区公民館　☎23-2016まで

生涯元気づくりポイント
対象事業尾花沢地区公民館

このマークが目印

尾花沢市生涯元気づくりポイント対象事業

※新型コロナウイルス感染予防対策により、今後中止になる場合もございます。
※事業内容や実施期間は変更になる場合があります。あらかじめご了承下さい。

No	事業名	実施時期
1	おたっしゃ教室	10月～
2	そば打ち教室	11月
3	ふれあい作品展	12月
4	輪投げ大会	12月
5	パックカール大会	2月

みんなが、楽しく、明るく暮らせるための標語募集に、尾小・尾中・北村山高校・一般の方よりたくさんのご応募をいただき、ありがとうございました。入選作品は、後日掲載いたします。

おたっしゃ教室日程　募集

	開催日	時　間	場　所	内　容
1	10 月 28 日（金）	9：30～11：30	東光館	免疫力向上講座・運動
2	11 月 4 日（金）	9：30～13：00	東光館	免疫力向上講座・栄養
3	12 月 9 日（金）	9：30～11：30	東光館	免疫力向上講座・口腔
4	令和５年 1 月 20 日（金）	9：30～11：30	東光館	認知症予防そろばん講座
5	2 月　3 日（金）	9：30～11：30	東光館	認知症予防音楽講座
6	2 月 17 日（金）	9：30～11：30	東光館	百歳体操体験会

「毎日を元気に過ごすための免疫力向上特別講座」を開催します。

今年度の日程は 10 月 28 日(金)～令和 5 年 2 月 17 日(金)まで 6 回の予定です。

●対象は 65 歳以上の方

●お申込みは尾花沢地区公民館

☎23-2016 まで

★各講座の受付　9：30 からです

★マスクを着用してください

まつりばやし練習

「おばなざわ花笠まつり」が中止になり、みんな楽しみにしていた「まつりばやし」の演奏がなくなってしまい、とても残念です。この練習の頑張りを次の演奏の機会につなげてください。練習の成果を楽しみにしています。

コロナウイル感染予防しよう

R3年度 尾花沢地区の人口と世帯

(8/1現在)	(前月比)
男　性：3,335人	(+1)
女　性：3,529人	(−2)
合　計：6,864人	(−1)
世帯数：2,579世帯	(−3)

尾花沢地区の人口と世帯

(R4.8/1現在)	(前月比)
男　性：3,234人	(− 16)
女　性：3,423人	(− 8)
合　計：6,657人	(− 24)
世帯数：2,530世帯	(− 5)