年度別累計降雪量（S38～R4） 尾花沢消防署

降雪量（cm）

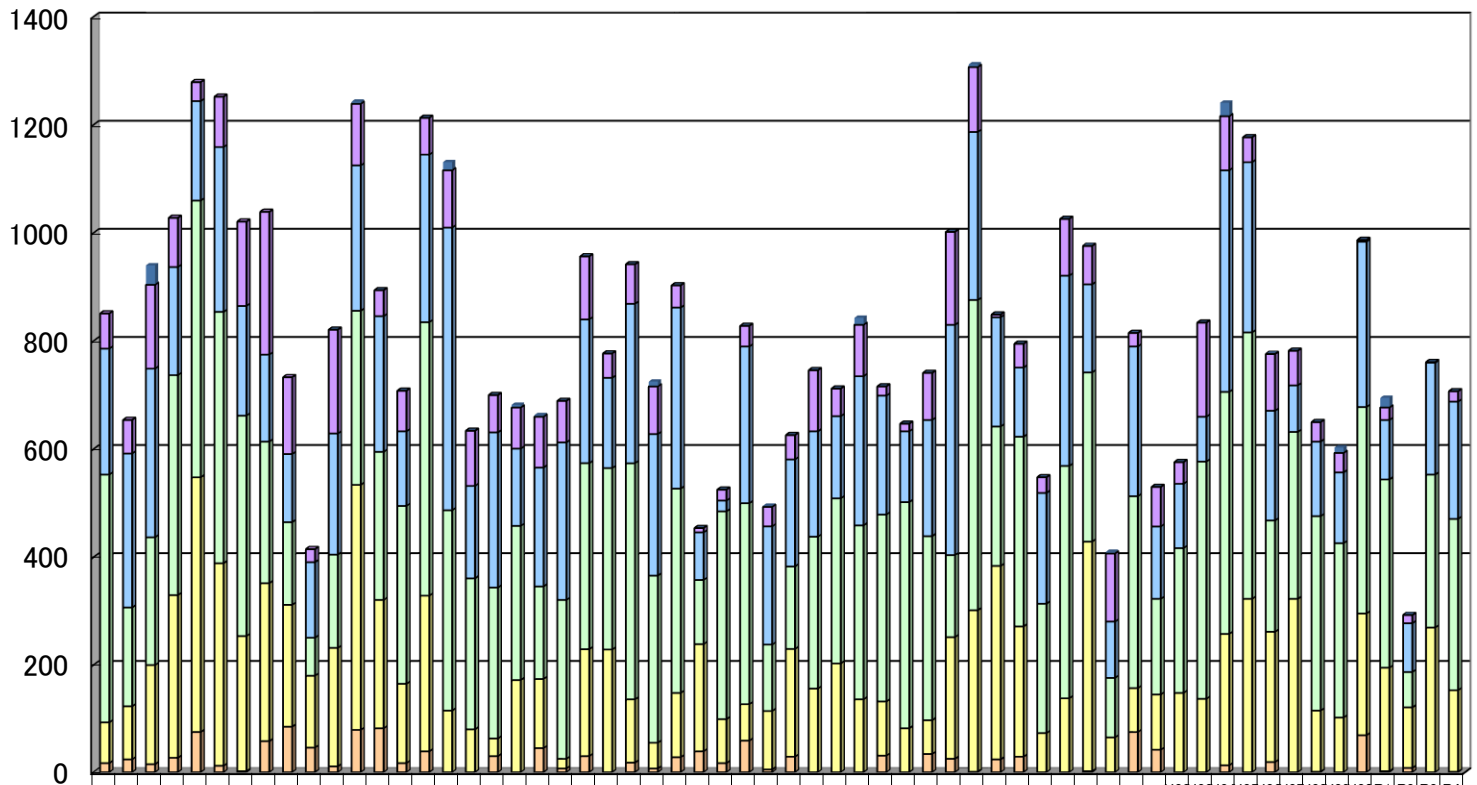

	S38	S39	S40	S41	S42	S43	S44	S45	S46	S47	S48	S49	S50	S51	S52	S53	S54	S55	S56	S57	S58	S59	S60	S61	S62	S63	H1	H2	H3	H4	H5	H6	H7	H8	H9	H10	H11	H12	H13	H14	H15	H16	H17	H18	H19	H20	H21	H22	H23	H24	H25	H26	H27	H28	H29	H30	R1	R2	R3	R4
4月			36								0	4	0	0	0	15	0	0	5	3	0	0	0	0	9	0	0	0	0	2	0	0	0	13	0	0	0	0	5	0	0	0	0	1	3	0	0	0	0	25	0	1	0	0	10	0	18	1	0	0
3月	65	62	15	91	35	93	15	26	14	24	19	11	48	75	68	10	10	69	76	94	77	11	45	73	88	41	8	20	38	36	45	11	51	95	17	14	87	17	12	5	44	29	10	71	12	25	73	40	17	10	46	10	64	36	36	3	23	15	1	19
2月	23	28	31	20	18	30	20	16	12	14	22	26	25	13	31	52	17	28	14	22	29	26	16	29	26	33	88	20	29	21	19	19	15	27	22	13	21	42	31	20	12	20	35	16	10	27	13	11	83	41	31	20	86	13	13	30	11	91	20	21
1月	46	18	23	40	51	46	40	26	15	71	17	32	27	33	50	37	28	28	28	17	29	34	33	43	31	37	11	38	37	12	15	28	30	32	34	42	34	15	57	25	35	24	43	31	11	35	17	26	44	44	49	20	30	36	32	38	34	66	28	31
12月	76	99	18	30	47	37	25	29	22	13	22	45	23	14	29	11	80	33	17	12	18	20	22	11	48	12	20	82	68	10	20	15	20	13	10	82	63	22	30	36	24	73	13	42	65	82	10	14	13	24	32	24	32	11	10	22	19	11	27	15
11月	17	24	15	27	75	12	2	58	85	46	11	79	82	17	39	0	0	30	0	45	7	30	0	18	7	28	39	17	59	5	29	0	0	0	31	0	34	25	1	24	29	0	0	2	0	75	42	0	0	13	0	19	0	1	0	69	2	8	0	1

年度

■11月 □12月 □1月 □2月 □3月 ■4月