



もくじ

- 2 … 第27回尾花沢牛肉まつり
- 3 … Pickup News / 6 … おばなざわ日記
- 8 … みんなのページ / 10 … お知らせ
- 20 … はたちを祝う会



市
公
式
ホ
ム
ペ
ー
ジ



市
公
式
L
I
N
E



祝 二十歳

令和5年度 はたちを祝う会

8月15日、「はたちを祝う会」がサルナートにて開催されました。市外で暮らす本市出身者も含め、令和5年度対象者のうち105名が出席しました。

代表者による「誓いのことば」では、「今の私たちがいるのは時に厳しく、時に優しく、温かく見守ってくださった方々のおかげ。感謝の気持ちを忘れずに力強く生き、社会へ貢献していく事が最大の恩返し」と、これからの人生への決意を述べました。



とつ わかな
戸津若加菜さん



市民憲章朗読
すがの ゆあ
菅野有晏さん

おしきりだいすけ
押切大輔さん



式典の後は… はたちのつどい

実行委員会がレクリエーションを企画。誰が辛いかご焼きを食べているかを当てるゲームや借り物競争で盛り上がりました！



はたちのつどい実行委員会の皆さん



市の人口と世帯

	8月1日 現在	前月比
男	7,007人	(-9)
女	7,162人	(-12)
計	14,169人	(-21)
世帯数	5,233戸	(1)

7月中の動き (届出件数)	
出生 ……	5人
死亡 ……	26人
転入 ……	14人
転出 ……	14人
婚姻 ……	2組

表紙

おがぁ～れたのしいな☆

真夏日が続く8月中旬、徳良湖子ども広場「おがぁ～れ」にはたくさんの親子連れが遊びに来ていました。よちよちの赤ちゃんから元気に走りまわるお兄ちゃんお姉ちゃんまで、みんなニコニコ全開！市外から来たという方もおり、「徳良湖いいところですね。このあとは花笠の湯に行きます」と夏の徳良湖を満喫している様子でした。

撮影日：8月12日、20日

これ、気になった。

菅野修一議長(左)と大類好彦副議長(右)



市政をチェックする議事機関として、市長や行政機関と緊張関係を保ちながら議会運営を行っていきます。また、市民の代表として、市民とともにある議会活動に努めていきます。

新議長・副議長決定

8月7日に行われた臨時会で、尾花沢市議会の新体制が決まりました。各常任委員会やその他の役職については、9月1日発行の「市議会だより」に掲載しております。



▲市議会だよりはこちらから

総務大臣感謝状贈呈 行政相談に尽力

鈴木公子氏(横町1)は平成27年4月から8年の長きにわたり行政相談委員を務められ、在任中は多種多様な行政への要望や相談に一つ一つ丁寧に対応するなど、市民と行政の架け橋としてご尽力をされました。これまでのご功績に心から敬意を表します。



叙位叙勲(教育功労) 故大類 只雄氏(上町2)

故大類只雄氏へ教育功労により正六位が授与され、7月31日にご自宅で行われた式が行われました。故大類氏は40年の永きにわたり児童生徒の教育に尽くすとともに、退職後も学校および地域の教育振興に多大な貢献をされました。故人のこれまでの功績に心から敬意を表すとともに、ご冥福をお祈りいたします。



4年ぶり通常開催

第27回 尾花沢牛肉まつり



気温31度
暑い徳良湖で開催

8月15日、第27回尾花沢牛肉まつりが徳良湖畔で開催され、家族連れや友人、帰省客など約800名が極上の「雪降り和牛尾花沢」に舌鼓を打ちました。

新型コロナウイルス感染症の影響により4年ぶりの通常開催となった牛肉まつり。真夏日となった当日は花笠太鼓のみなさんによる賑やかなオープニングのあと、会場全体で一斉に「乾杯!」。冷たい飲み物とともに炭火で焼いた最高級品質の牛肉をほおばります。尾花沢すいかの振る舞いもあり、やっと訪れた「いづものお盆の風物詩」を皆さん心ゆくまで堪能し、会場はたくさんのおいしい笑顔であふれました。

新農業委員および 農地利用最適化推進委員の紹介

新しく農業委員、農地利用最適化推進委員に選ばれた方を紹介します。今後、本市農業発展のために活動していただきます。

農業委員

会長 鈴木 藤光 (毒沢)
会長職務代理者 星川 敬夫 (押切)

農地専門委員会

委員長 伊勢村孝之 (狹袋開拓)
副委員長 西塚 孝也 (鶴巻田)
委員 齋藤 吉勝 (名木沢3)
後藤 一彦 (正殿1)
笹原 哲 (桙町2)
石川富士太郎 (古殿)
小松 栄作 (横内)
沼澤 克己 (若葉町)
五十嵐純一 (細野)

農地利用最適化 推進委員

【尾花沢地区】 齊藤 稔 (上町3)
井向 隆文 (新町4)
【福原地区】 工藤 誠 (芦沢駅前)
溝越 良一 (西原2)
【宮沢地区】 黒山 典之 (丹生2)
横澤 孝博 (矢越)
【玉野地区】 宮嶋 健 (寺町)
近藤 康晴 (母袋)
【常盤地区】 鈴木 正孝 (細野)
大類 正則 (鶴子3)
任期：3年間
令和5年7月20日～
令和8年7月19日



▲新農業委員、農地利用最適化推進委員の皆さん

「尾花沢すいか」 トップセールス

尾花沢すいかの収穫が最盛期を迎える7月下旬、市長自らが消費地に赴き特産品をPRするトップセールスが行われました。7月21日に東京都大田市場、25日には大阪府中央卸売市場にて、JAみちのく村山および同すいか生産部会、また全農山形と連携し、開催。今年も天候にも恵まれ品質・数量ともに順調。おいしい尾花沢すいかを全国の皆さんに味わっていただきたい」とアピールしてきました。



▲大阪府中央市場で「尾花沢すいか」をPRする結城市長

岩沼×尾花沢 小学生交流事業

8月1日、市内の小学生15名が友好都市岩沼市を訪問し、現地の小学生との4年ぶりの交流を楽しみました。航空王学校仙台台分校では飛行シミュレーションを体験し、また金属加工を手がける岩沼精工ではオリジナルコマづくり挑戦。回り続ける精巧なコマに、みな目を丸くしていました。貴重な体験しながら交流を深めた参加者からは、「夏休み最高の思い出になった」と喜びの声が聞かれました。



イングリッシュ English Camp in Obanazawa

8月3日・4日、徳良湖オートキャンプ場等を会場に行われ、市内小学生15人が参加しました。ALTや淑徳大学の学生と英語でコミュニケーションをとりながら、様々な国の挨拶や特色などをゲーム形式で学びました。昼食にはみんなでバーベキューをしたりスイカ割りをしたりと、楽しみながら積極的に英語に親しんだ2日間でした。



ジモト大学尾花沢キャンパス 私たちの防災チャレンジ

8月17日、北村山高校にてジモト大学の防災プロジェクトが行われ、同校の生徒をはじめ、区長さんや防災士の方々あわせて36名が参加。山形県自主防災アドバイザーの細谷真紀子氏を講師に迎え、ゲームを取り入れたプログラムで避難所運営を疑似体験しました。老若男女、持病や障がいがある人など、避難所に集まる様々な避難者や災害の情報源を「テキパキと処理します。参加した生徒からは「瞬時に判断するのは大変だったが、防災士さんに教えてもらいながら楽しくできた。本当に災害が起きたら今日のことを思い出したい」といった感想が聞かれ、地域の大人と高校生が、いざというときでも命と笑顔を守る方法を一緒に学びました。



▲相談しながら情報を処理していく高校生



◀避難所に見立てたシートに避難者情報カードを配置していく

「寺子屋 夏の陣」& 「こども食堂」開催

8月6日は共同福祉施設、7日・8日は悠美館を会場に、小中学生対象の学習会が行われ、延べ107人が参加。ボランティアの講師から問題の解き方やアドバイスを受け、夏休みの宿題などに取り組みました。6日は市母子寡婦福祉連合会によるこども食堂も実施され、カレーやかき氷が振る舞われました。





8/3 尾花沢市・岩沼市 グラウンド・ゴルフ交流大会

徳良湖グラウンドゴルフ場

尾花沢市と岩沼市のグラウンド・ゴルフ協会の交流大会が今年は当市で開催され、総勢90名が参加。夏の青空の下、両市の混合チームでコースを回り、和気あいあいとグラウンド・ゴルフを楽しみながら交流を深めていました。

市公式ホームページ
[ニュース特急便]をチェック！

載せきれなかった話題、写真もあります
ぜひカラーでご覧ください

おばなざわ日記 obanazawa diary



8/5 第7回図書館まつり

悠美館

折り紙を使ったミニ絵本作りやスライム作り、ボランティアサークル「ふきのとう」によるおはなし会など、盛りだくさんな内容で開催。普段は静かな図書館ですが、この日は賑やかに工作や実験を楽しみ、本に親しんでいました。



8/1 サマーヤングボランティアスクール 青い空白い雲プロジェクト

市役所駐車場

市内小中高生31名が社会福祉協議会主催のボランティアスクールに参加し、駐車場の車椅子マークのペイントを行いました。子どもたちは優先駐車スペースの意味や必要性を自分なりに考えながら、真剣に作業を進めていました。



7/28~30 第48回尾花沢林間学校 ~大自然を体感！御所山沢歩き！~

常盤地区

板橋桜川地区と常盤地区の小学生交流事業として、3日間にわたり林間学校が行われました。スイカ選果施設見学、御所山木材岩の観賞、沢歩きなど、子どもたちは笑顔で交流を深め、尾花沢の夏と大自然を満喫しました。



7/21 尾花沢産スイカ 地産地消給食

福原中学校

地元産の食材を子どもたちに味わってもらおうと、市共同調理場が給食を提供する小中学校4校で実施。スイカを口いっぱいほおぼって、「おいしい！」とにっこり。尾花沢すいかを食べて暑い夏を乗り切ろう！



8/6 宮沢の歴史めぐり

宮沢地区

先人の歩みを学び後世に伝えようと宮沢地区歴史保存会が主催。芭蕉と曾良が越えた山刀伐峠や順徳上皇陵との伝説がある天子塚など、地区内の旧跡を巡ります。参加者13名は大きく領きながら、地域の魅力を再発見していました。



8/5・6 たくほん体験教室

芭蕉、清風歴史資料館

子どもから大人まで計11名が参加し、物のかたちや模様を写し取る技術「拓本」を体験しました。夢中になり何枚も拓本をとる子もおり、みなさん昔から伝わる技術を体験し、楽しく学びの時間を過ごしていました。



7/30 親子デコレーション ケーキづくり教室

うろこや総本店

親子12組がチャレンジ。先生のお手本にならないスポンジに生クリームを塗り、いちご・メロンをトッピングします。「パパここきれいに塗って〜」「わあ、上手にできたね！」など、親子の声がかかる楽しい時間を過ごしました。



7/29 通崎睦美の木琴日和

サルナート

市民文化祭60周年を記念し、「通崎睦美の木琴日和」が行われました。全12曲の演奏中には市内の各合唱団や来場者と一緒に市民歌を歌うコラボなどもあり、プロの演奏に触れながらも、みなさん楽しいひとときを満喫していました。



ACCESS MY CLASS

アクセス
マイ クラス

玉野小学校
5・6年生(20人)



自分で作った抹茶碗でたてるお茶

玉野小学校5・6年生は、毎年上の畑道で、陶石をほる所から始めました。そのほった土を電動ろくろを使って抹茶碗を作りました。深かったり、浅かったり、大きかったり、小さかったりとそれぞれ個性がある抹茶碗に自分で絵付けをして出来上がりました。
抹茶碗が完成して茶道教室をしました。自分でたてたお茶は去年より味が良く感じられました。私は去年も6年生と茶道体験をしました。でも去年は茶碗は作りませんでした。今年は自分で作った分おいしく感じました。
ふくささばきやお茶を上手に点てる方法など忘れていたことが多いので、もっと勉強してお茶を楽しんでいきたいです。



玉野小学校6年生
折原 心寧さん

先生からの

ひとこと

伊藤 明子 先生

玉野小学校の5・6年生は、6年生7名と5年生13名が在籍する複式学級です。1学期は、宿泊体験学習などの活動を通して、お互いの絆を深めました。2学期は運動会、茶道教室、学習発表会、芋煮会、収穫祭などのたくさんの行事があります。5・6年生の更なる活躍を期待しています。

市長コラム



尾花沢市長 結城 裕

今年の夏は、身にこたえる暑さが続きました。本市でも8月下旬までの1カ月間で30度を越えなかった日は3日しかなく、お盆過ぎ頃からやっと朝晩過ごしやすくなったように感じました。
9月に入り、8日は二十四節気の「白露」です。草や木に白い露がつくようになる時季といわれており、皆さんも秋の気配を見つけてみてはいかがでしょうか。
さて、尾花沢すいかのトップセールスを7月21日に東京で、7月25日には大阪でおこなってきました。今年のスイカは甘くて、シャリ感もほどよく、生産者が丹精込めて育てたブランドすいかを全国の皆様にしつかりとPRすることができ、大変うれしく思っています。
また、8月15日には「はたちを祝う会」を開催しました。対象者145名中105名の参加のもと、私からは「この節目を大事にし、新たな希望と決意を胸に力強く歩まれること」をお願いしました。
そして同じ日に、徳良湖で4年ぶりとなる「尾花沢牛肉まつり」を開催しました。雪降りや牛尾花沢は、市内22の経営体の方々が手塩にかけて育て上げた黒毛和牛。厳しい冬を二度越した肉質は「やわらかい」を通り越して、フワッと粉雪のような口溶け。約800名の参加者に堪能していただきました。
さて、9月といえばお月見です。十五夜はもとも旧暦の8月15日をさし、今年は9月29日になるようです。この風情溢れる習わしは、平安時代から始まったようで、当日は皆さんと一緒に私も夜空を見上げてみたいと思います。



地域おこし協力隊 奮闘記

『アイデア』をかたちにした!!

初めまして、地域おこし協力隊・石森香織と申します。5月から尾花沢市に移住し、キャンプコーディネーターとして活動しています。就任後は、尾花沢の様々な方々と出会い、色々なお話を聞くことができました。

活動開始後、わらびの収穫体験や宮沢小学校の宿泊体験学習などに参加し、キャンプ場では、桜の木を使った「モルック」というゲームの道具を制作しました。最近では「尾花沢すいかのかき氷」などを開発するなど、自分のイメージを少しずつですが形にできていると思います。ご協力いただいた皆様、ありがとうございます。

移住して4カ月、朝の濃霧や風の強さに驚き、旬の食材の美味しさにほっと幸せを感じています。尾花沢の生活に、ゆっくりと馴染んでいけたらと思っています。

これからの目標としては、徳良湖に多くの皆さんから気軽に遊びに来ていただけるように魅力ある場所にしていけたらと思っています。
これから、虫の音を聞きながらの「秋キャンプ」や「芋煮会」にいい季節を迎えます。この秋、徳良湖オートキャンプ場に遊びに来てみませんか？



尾花沢すいかのかき氷



モルック



宿泊体験学習



いしもり かり
石森香織隊員

食育レシピ

～食生活改善推進員さんおすすめレシピ～

第14弾 【ゴーヤの佃煮】

◆ 材料 ◆ 作りやすい分量

ゴーヤ……………1kg
生姜……………1かけ

① 白しょうゆ……………100cc
みりん……………100cc
ざらめ……………300g
米酢……………100cc
鷹の爪……………少々

② 白いりごま……………適量
干しえび……………適量
ちりめんじゃこ……………適量
削り節……………適量
塩昆布……………適量

◆ 作り方 ◆

- ①ゴーヤは半分に切ってわたと種を取り除き、5～7mm幅の半月切り。生姜はせん切り。
- ②鍋にゴーヤとゴーヤがかぶるより少し多めの水を入れて水からゆでる。色が変わるくらいまで。
- ③②をザルにあけ、水につけて半日くらいさらしておく。
- ④③をザルにあけ、上に重しをして水けをよくきる。
(野菜用の脱水機があれば使って脱水する)
- ⑤鍋にゴーヤ、生姜、④を入れて強火で汁がなくなるまで煮る。
たまに菜箸で材料をよせる程度で、あまりいじらない。
- ⑥粗熱をとり、⑤をひとつずつ順番に加え、その都度混ぜ合わせてできあがり。

◆ 一口メモ ◆

- ★白しょうゆを使うのは、素材本来の色を活かし、素材のもつ風味を白しょうゆの甘みがまろやかにひきたててくれるからです。一般的な醤油でもできますが、仕上がりが黒っぽくなる上に味も違ってきます。
- ★煮るときに水分をしっかりとはぶすこと、ザラメや削り節などに水分を吸わせることで水分を旨味に換え、長持ちする佃煮ができあがります。

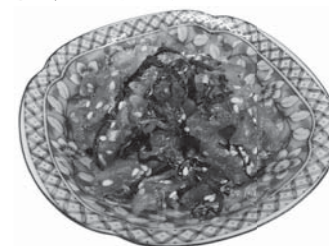

尾花沢市食生活改善推進協議会

お知らせ

尾花沢市役所 代表 ☎(22)1111

★市報はこちらからも
ご覧いただけます



マチイロ



ヤマガタ
イーブックス

求人情報



お気軽に
ご相談ください
☎(22)1125

無料職業相談所(商工観光課内)

献血のご協力を お願いします

左記の日程で献血を実施します
ので、皆様のあたたかい
ご協力をよろしくお願いいたします。

■ 当日は尾花沢ライオンズクラブ
会員が記念品を準備して
お待ちしております。

■ 期日／9月29日(金)

■ 時間／午前9時30分～午後
3時30分

■ 場所／保健センター(市役
所1階)

性別	献血量	
	男性	女性
献血量	400ml	
年齢	満17～69歳	満18～69歳
体重	50kg以上	
所要時間	受付から終了まで30～40分	
年間献血回数	3回以内	2回以内
年間献血量	全血採血とあわせて男性1200ml、女性800ml	
献血間隔	12週間後の 同じ曜日から可	16週間後の 同じ曜日から可

献血の基準

注意事項

- ・成分献血はありません。
- ・200ml献血をお願いする場合がありますが、先着若干名となります。
- ・65歳以上の方は、60～64歳の間に献血経験がある方に限ります。
- ・感染症予防対策をしっかりと行って実施します。
- ・問診にて、体調不良等の場合は献血をご遠慮いただくことがあります。

◎健康増進課 健康指導係
☎(22)1118

おくのほそ道尾花沢そば街道 「第25回尾花沢そば・新そばまつり」開催

- 日時／10月15日(日) **限定 1,000食**
午前10時30分～午後2時30分
- 会場／徳良湖温泉「花笠の湯」特設会場
- 料金／前売り券1,300円(2食) 当日券700円(1食)
※券は、新そばまつり当日に現金引き換えにてお渡しします。
- 申込／代表者の氏名・住所・電話番号・メールアドレス・希望枚数を、Googleフォーム・電話・FAX・メールのいずれかにてお申し込み。
 Googleフォームはこちら
- 申込締切／9月29日(金)
◆申し込み・お問い合わせ◆
・商工観光課 観光物産係 ☎(22)1125 FAX(22)3222
Eメール shoko@city.obanazawa.yamagata.jp
・(一社)尾花沢市観光物産協会 ☎(23)4567 FAX(23)4568
Eメール obane-kank@ic-net.or.jp

休日に マイナンバーカード の交付を行います

- カードの申請をした方で、まだ受け取っていない方を対象に、下記の日程で交付受付を行います。
- 期日／①9月3日(日) ②9月9日(土)
- 時間／午後1時～午後5時 **要予約**
- 場所／市役所1階 市民税務課
- 持ち物／A本人確認書類
B通知カード
C通知書兼照会書(はがき)
- ※B・Cを紛失した場合でもカードを受け取れます。
- 予約期限／①9月1日(金) ②9月8日(金)
※受付は午前8時30分～午後5時15分
※夜間の窓口延長日の詳細は、P19をご参照ください。
- ◆予約・お問い合わせ◆
市民税務課 市民年金係 ☎(22)1235



紅葉のニッ森へ登ろう！ ニッ森男山紅葉トレッキング

- 期日／10月28日(土)
午前9時集合
- 集合場所／玉野地区公民館
- 持ち物／昼食・飲み物・雨具など(小雨決行)
- 参加料／300円
- 申込締切／10月13日(金)
- 定員／先着50人
- ※公民館から登山口までバスで送迎します。
- ※下山後、芋煮を提供します。
- ◎玉野地区公民館
☎(28)21111

第312回山形交響楽団 定期演奏会無料鑑賞券の 申し込みについて

- 日時／10月21日(土)
午後7時開演
- 場所／山形テルサホール
- 申込／はがきに①「第312回山形鑑賞券希望」②郵便番号・住所③氏名④年齢⑤電話番号を明記し、下記へ郵送またはQRコードの申込フォームよりお申し込み。
- ※市内在住の方が対象(1人

令和6年度 コミュニティ助成事業の募集

- 自治総合センターは、宝くじによる収益を財源に助成事業を行っています。これから翌年度の助成事業の募集を行いますので、助成を希望される団体はご相談ください。
- 締切／9月6日(水)
- 一般コミュニティ助成事業
コミュニティ活動に必要な設備の整備。
- 助成額／100万円～250万円
- コミュニティセンター助成事業
コミュニティセンター、自治会集会所等の建設整備
- 助成額／総事業費の5分の3以内で、上限1千500万円
- 地域防災組織育成助成事業
①自主防災組織育成助成事業
②消防団育成助成事業
③女性防火クラブ育成助成事業
④幼年消防クラブ育成助成事業
⑤女性消防隊育成助成事業
⑥少年消防クラブ育成助成事業
- ※事業ごとに助成限度額が異なります。

- 青少年健全育成助成事業
青少年健全育成のため、主に親子で参加するソフト事業。
- 助成額／30万円～100万円
- 地域づくり助成事業
①共生の地域づくり助成事業
※ソフト事業の場合は上限50万円。
- ②活力ある地域づくり助成事業
- 助成額／上限200万円
- 地域の芸術環境づくり助成事業
自ら企画・製作する文化・芸術活動事業のうち地域交流プログラムを伴うもの
- 助成額／上限50万円
- 地域国際化推進助成事業
多文化共生、国際理解推進など地域レベルでの国際化の推進に資する先導的かつ他の団体の模範となるソフト事業
- 助成額／上限200万円
- ※内容に変更が生じる場合があります。詳細はお問い合わせください。
- ◎中央公民館 地域振興係
【内線312】

「令和5年度尾花沢市 戦没者追悼式」開催

- 1枚まで。当選者については、鑑賞券の発送をもってお知らせします。
- 申込期限／9月22日(金)必着
- ◎社会教育課 生涯学習室 ぽーす係 ☎(23)33332
- 日時／10月11日(水)
午前10時～午前11時頃
- 場所／サルナート
コンベンションホール
- 内容／世界の恒久平和を祈念し、戦争で亡くなられた方々への追悼の意を表するため、式典を開催します。
- ※お申し込みは不要です。
- ※体調不良の場合はご出席をお控えください。
- ◎福祉課 社会福祉係
【内線175】



七五三衣裳ご予約受付中

お子さんの成長を
写真に残しませんか

祝 還暦・喜寿・米寿
長寿の祝い着も揃えております
ぜひご利用下さい

ご予約・お問い合わせは
JAみちのく村山尾花沢地区女性部 貸衣裳室
山形県尾花沢市新町五丁目7番39号
☎0237-22-1708

営業時間のお知らせ
[平 日] 9:00～13:00
[土・日] 9:00～15:00
定休日/水曜日・祝日



トラクターやコンバイン等に ナンバープレートは付いて いますか？

- 小型特殊自動車(左記表を参照)には、ナンバープレートが必要ですが、新しく車両を所有した際は、15日以内にナンバープレートの交付手続きをしてください。
- 対象
乗用機能を有するトラクター、コンバイン、田植え機など
- その他
フォークリフト、シヨベルローダなど
- 注意事項
● 車両を買い替えた際に、ナンバープレートをそのまま使用することはできません。古い車両の廃車手続きを行い、新しい車両のナンバープレートの交付手続きが必要です。
- 田畑や工場でしか使用せず、公道を走行しない車両についても、ナンバープレートを取り付ける必要があります。
- ◎市民税務課 市税係
☎(22)11117

**9月21日～30日
令和5年度
秋の交通安全県民運動**

日没が早まる秋以降は、夕暮れ時から夜間にかけて交通事故が多発します。一人ひとりが安全意識の高揚を図り、交通事故防止に努めましょう。
交通安全

「口を守る 思いやり」
県民運動

運動の重点

- 子どもと高齢者を始めとする歩行者の安全の確保
- 夕暮れ時と夜間の交通事故防止及び飲酒運転等の撲滅
- 自転車等のヘルメット着用
- 自転車等のヘルメット着用の促進と交通ルール遵守の徹底

※更に、9月30日は「交通事故死ゼロを目指す日」です。
尾花沢市交通安全母の会事業
ハートフルメール展 開催

秋の交通安全県民運動期間中、市内の小学4年生が書いた交通安全メッセージハガキを、市役所1階市民サロンに展示します。

◎市民税務課 市民生活係

【内線136・137】

**ご利用ください！
「消費生活相談窓口」
と出張前講座**

市役所では、消費生活に関する相談窓口を開設し、随時ご相談に応じています。

また、悪質商法による被害防止や消費生活に関する知識を身につけていただくための出張前講座を実施しています。

講師派遣に費用はかかりませんので、地域での会合などお集りの際にぜひご利用ください。

◎市民税務課 市民生活係

【内線137】

**令和5年9月1日から
介護保険被保険者証等の
再交付申請に委任状が
必要になる場合があります**

申請者（来庁者）が、本人または本人と同一世帯の家族以外の場合は、委任状が必要です。

なお、申請の際には申請者の本人確認をしますので、下記のものを持ち物をご持参ください。

持ち物／申請者の顔写真

き本人確認書類1点（マイナンバーカード、運転免許証等）、または顔写真のない本人確認書類2点（健康保険証、年金手帳等）。

※詳細は市HPをご覧ください。

◎福祉課 介護福祉係

【内線162】



**山形県下水道協会
第33回排水設備工事責任
技術者の県内統一試験**

日時／令和5年11月12日（日）
午後1時～午後3時30分

場所／協同の社J A研修所（山形市東古舘123）

申込期間／令和5年9月1日（金）～9月29日（金）

※土・日・祝日を除く

講習会／募集開催は行いません。希望者のみ、テキスト・問題集等の資料送付による自習方式とします。

◎詳細は左記へお問い合わせ。

◎尾花沢市大石田町環境衛生事業組合 上下水道課

給排水係 ☎(23)2161

危険物取扱者試験準備講習会

日時／10月19日（木）

午前9時～午後4時
場所／尾花沢市消防本部

2階研修室

受講料／会員1千500円
非会員2千円

テキスト代

1千980円（税込）

申込先

尾花沢市消防本部窓口

申込期間／9月25日（月）～

10月6日（金）

◎尾花沢市大石田町危険物安全協会 ☎(22)1131

**9／9「救急の日」に開催
「応急手当普通救命講習」
受講者募集**

日時／9月9日（土）

午前9時～正午

場所／尾花沢市消防本部

私たちは、いつ、どこで、突然のけがや病気におそわれるかわかりません。心臓や呼吸が突然止まってしまったとき、救急車が到着するまでの間に「応急手当」を行ったかどうかで命は大きく左右され

ます。

そうした応急手当の方法を身につけるための講習会となります。

受講を希望される方は、左記へご連絡ください。

◎尾花沢市消防本部 救急係

☎(22)1131

**令和6年度
「つや姫」生産者募集**

対象／①栽培適地内に水田を有し、②水田経営面積が3ha以上で、③有機または特別栽培をしている等の要件を満たす方。

※ただし、水田経営面積3ha未満でも、尾花沢市の平均（約2ha）以上であり、また過去3年の一等米比率が県平均以上である等の要件を満たす場合は対象となります。

※生産を希望する面積のすべてが認定されない場合があります。

申請締切／9月12日（火）

申請先／米の出荷先（JA等）または市農林課まで

◎農林課 水田営農対策係

☎(22)1115

**経営所得安定対策等交付金の
申請をしている農家の方へ**

自然災害等により
減収・収穫皆無になった時は
必ず関係機関に相談を！

畑作物の直接支払交付金、水田活用の直接支払交付金等を申請している農地が自然災害等の被害を受けた場合でも、一定の条件を満たせば交付対象となります。

ただし、被害状況等の確認が必要になりますので、必ず関係機関（農林課、農業共済組合、JA等）にご相談ください。

●自然災害発生に備えておくこと

耕起・播種・防除等の作業内容を記載したほ場ごとの作業日誌を作成しておく。

●注意事項

自己の判断ですぎ込み等を行った場合、被害状況の確認ができず、交付対象にならない場合がありますのでご注意ください。

◆お問い合わせ／尾花沢市農業再生協議会（事務局 農林課水田営農係） ☎(22)1115

そば等を出荷している農家の方へ

「転作現地秋確認」を行います

9月12日（火）～9月28日（木）

■確認する作物／そば（個人出荷・そば組合委託）、春に確認できなかった作物等

■対象農家の方へ／詳しい日程と内容については、確認カードと一緒に後日郵送します。

◆次の場合は必ず農林課へ連絡をしてください。

- ・そば（出荷するもの）を作付けしたが、確認カードが手元に届かない。
- ・作付けをしていないなど、確認の必要がなくなった場合。

■農事連絡員の方へ／案内人を依頼する集落の農事連絡員宛に、「確認野帳」を郵送しますので、ご協力よろしくをお願いします。



9月 定例会開催のお知らせ

■日程（予定） ※変更となる場合があります。

月	日	時間	会議	
9月	5日（火）	10時～	本会議	
	6日（水）		総務文教常任委員会	
	7日（木）		産業厚生常任委員会	
	11日（月）		一般質問	
	12日（火）		一般質問・決算特別委員会	
	13日（水）		決算特別委員会（総括質疑）	
	14日（木）		決算特別委員会（総括質疑・分科会）	
	15日（金）		13時～	決算特別委員会（分科会）
	19日（火）			
	20日（水）			
22日（金）	決算特別委員会・本会議 ・議会運営委員会			
25日（月）	本会議			

■傍聴を希望される方へ

当日受付して傍聴できます。なお、各委員会の傍聴をご希望の方は、事前にお問い合わせください。

市公式HP「インターネット議会中継」を選択すると「ライブ中継」「録画映像」をご覧ください。



<https://www.kensakusystem.jp/obanazawa-vod/index.html>

一般質問項目チラシ配布・掲載場所
庁舎1階市民サロン・各地区公民館
・悠美館・市公式HP

◎議会事務局 ☎(22)3755

第60回北村山地区母親大会

日時／9月24日(日)
 昼12時30分～午後4時
 (受付は昼12時15分)

場所／東根公民館
 (東根市本町6-1)

参加料／300円

内容／
 ●記念講演「戦後78年・私たちの世直し」大東文化大学名誉教授村山士郎氏
 ●講座

①「愛を伝える絵本の読み聞かせ」絵本の力を信じましょう」
 絵本講師 鈴木哲子さん

②「健康寿命をのばそう」
 ロイヤル病院管理栄養士

◎北村山地区母親大会実行委員会(梅津裕子)
 ☎(23)26553

西原親睦会からのお知らせ

【かかし見学会のご案内】

日時／9月10日(日)

午前10時～午前11時30分

集合場所／西原地区公民館

見学場所／地区内の道路沿線のかかし君たち

※各自の車で周り、所々で停めながら見学します。

申込／9月8日(金)まで、左記へ電話でお申し込み。

【かかし君大集合】

春から農作物の見守りを頑張った、かかし君たちが大集合します。

期間／

10月7日(土)～14日(土)

場所／西原地区公民館

★10月8日(日)は「かかし君感謝祭」開催!

★10月7日(土)・8日(日)は農家応援地元野菜直売所を開設します。

◎西原親睦会(渡辺)

☎090(9384)8189

9月10日(世界自殺予防デー)から16日は「自殺予防週間」

①こころの健康相談

統一ダイヤル

相談電話番号(全国共通)

☎0570(064)5566

電話相談拡充期間／

9月10日(日)～16日(土)

相談時間／午前9時～午後5時(拡充期間は土日を含む)

めて昼休み時間も相談可
 ※通常は平日午前9時～正午、午後1時～午後5時

※「心の健康相談ダイヤル」
 ☎023(631)7060

※山形いのちの電話からも相談可能です。

②山形いのちの電話

相談電話番号

☎023(645)4343

相談時間／午後1時～午後10時

③大切な人を自死で亡くされた方が対象の相談会・集い

※参加の場合は左記へお申し込みください。

●自死遺族相談 ※要予約
 精神科医師や保健師による個別相談です。

●自死遺族の集い(月1回)

◎山形県精神保健福祉センター

☎023(674)0139

「山形いのちの電話」相談員募集

悩み、苦しみ、生きる力を失いかけている方々を、電話での対話を通し「傾聴」する相談ボランティアを募集しています。

◎山形いのちの電話事務局

☎023(645)4377

「第58回山形県発明くふう展」&「第20回山形県未来の科学の夢絵画展」作品大募集

発明くふう展

生活を豊かにする独創的アイデアに富んだ作品を募集します。

対象／小学生～大学生・一般

募集締切／9月20日(水)

作品展期日／

10月14日(土)・15日(日)

会場／霞城公民館3階講堂

(山形市城西2-2-15)

未来の科学の夢絵画展

楽しい未来の科学の夢や科学技術の発達による未来の世界を描いた作品を募集します。

対象／小学生、中学生

募集期間／10月23日(月)

作品展期日／12月5日(火)

～10日(日)

会場／山形県産業科学館

2階フリースペース

(霞城セントラル内)

◎(一社)山形県発明協会

☎023(644)3316



9月、10月は「自動車点検整備推進運動」強化月間です

国土交通省東北運輸局では、自動車ユーザーの保守管理意識を高め、点検・整備の確実な実施を推進し、自動車の安全確保と環境保全を図る推進運動を展開しています。

点検・整備に関する相談、お問い合わせは左記まで。

◎国土交通省 東北運輸局

山形運輸支局

☎023(686)4711



全国一斉 不動産無料相談会

不動産に関する法律・税金・建築・空き家等のお悩みに、弁護士・税理士等の専門家が無料でお答えします。

日時／10月1日(日)

午前10時～午後4時

会場／やましん住宅展示場

ハウジングプラザ平清水

(山形市平清水1-1-66)

北村山視聴覚教育センター 土曜日の一般公開日

開館日／9月2日、9日、16日

(9月23日、30日は休館)

入場料／無料

内容／映画、プラネタリウム

※予約優先です。QRコード

または申込用電話から予約

してください。

申込用電話

☎0237(53)0695

(平日午前8時30分～午後5

時15分)

◎北村山視聴覚教育センター

☎(55)4211



歩くのが楽でない、膝が痛いなどでお悩みの方におすすめ!

足腰らくらく運動クラブ

参加者募集!

65才以上



期間 10月～12月の毎週水曜日(全12回)
 午後1時～午後3時30分 ※第1回目は10月4日(水)

会場 尾花沢市老人福祉センター「東光館」トレーニング室

内容 健康運動指導士・看護師・理学療法士による筋力トレーニング

対象者 満65歳以上の市民の方で、足腰に不安を感じている方

定員 12人(申込み多数の場合は抽選となります)

参加料 2,000円(全12回分として)

その他 自宅付近から会場までの送迎付き(希望者)

申込締切 9月5日(火)正午まで、電話にてお申し込みください。



◆お申し込み先 福祉課 介護福祉係 ☎22-1111【内線161】
 ※お申し込みの際、参加を希望されるご本人様にご連絡ください

脳力アップで認知症予防!

あたまスッキリ笑顔クラブ

参加者募集!

65才以上



期間 10月～12月の毎週月曜日(全12回)※月曜日が祝日の場合は翌日となります。
 午後1時30分～午後3時 ※第1回目は10月2日(月)

会場 尾花沢市老人福祉センター「東光館」トレーニング室

内容 ①健康運動指導士・看護師による認知機能測定や運動や活動による脳力アップエクササイズ

②歯科衛生士による認知症予防のためのお口まわりの健康講座、等

対象者 満65歳以上の市民の方

定員 12人(申込み多数の場合は抽選となります)

参加料 2,000円(全12回分として)

その他 自宅付近から会場までの送迎付き(希望者)

9月5日(火)正午まで、電話にてお申し込みください。

◆お申し込み先 福祉課 介護福祉係 ☎22-1111【内線161】
 ※お申し込みの際、参加を希望されるご本人様にご連絡ください



小型家電の無料回収を行います

小型家電には、鉄・アルミ・金・銀・銅・レアメタルなどの貴重な資源が含まれています。「ごみの減量」と「資源の有効活用」のため、みなさまのご協力をお願いします。

	日 時	回収場所
平日回収	9月4日(月)～15日(金) 午前9時～午後5時 ※土・日・祝日除く	環境エネルギー課 (市役所2階)
特別回収	9月16日(土) 午前9時～午前11時	市役所西側駐車場

電話機

- 電話機(ダイヤル式除く) ●ファクシミリ・卓上型複合機
- 携帯電話・スマートフォン・公衆用PHS端末



電子機械器具 **対象外** 木製部分があるもの(木枠オーディオ機器など)、ギター・ベースアンプ

- DVD・BDプレーヤー/HDDレコーダー ●ビデオテープレコーダー ●ビデオカメラ
- プロジェクター ●BS/CSアンテナ ●CS/地上デジタルチューナー
- ケーブルテレビSTB ●MD/CDプレーヤー ●ラジオ ●IC/テープレコーダー
- デジタルオーディオプレーヤー(フラッシュメモリー、HDD) ●チューナー・アンプ
- CDラジカセ(スピーカー 一体型コンポ) ●電子書籍 ●電子辞書
- カメラ(デジタル・一眼レフ・フィルム・使い捨て・ポラロイド)

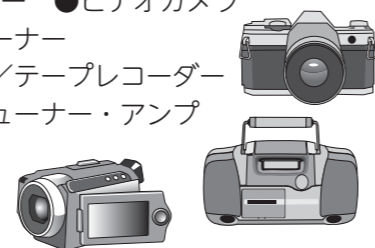

カー用品

- カーナビゲーションシステム ●カーカラーテレビ
- カーDVD・ステレオ・CD/MD・アンプ・チューナー・ラジオ
- VICS・ETC車載ユニット



パソコン類

- デスクトップ型パソコン本体 ●ノート型パソコン ●モニター 一体型パソコン ●タブレット
- ワープロ ●フォトプリンター ●USBメモリー、メモリーカード、ハードディスク、基盤
- ハブ、ルーターなど周辺機器 ●液晶モニター ●インクジェットプリンター

※液晶モニター、インクジェットプリンターは再利用品(リユース品)扱いとなります。
そのため、液晶漏れ・割れ・変形・ケーブル断線などは回収できません

ゲーム機

- ゲーム機(据置型・携帯型・ミニ電子) ●ゲーム機用コントローラー
- カセット式ゲームソフト(ディスク型除く)

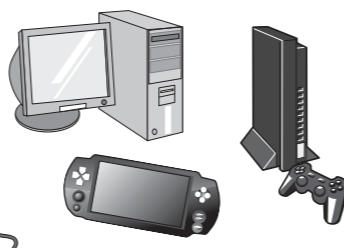

その他付属品

- ケーブル ●充電器 ●アダプター ●プラグ・ジャック

白物家電 洗うなどして食品の汚れを除く

- 炊飯器 ●電子レンジ・オープンレンジ(ターンテーブル除く)
- トースター・オーブントースター・ホットプレート

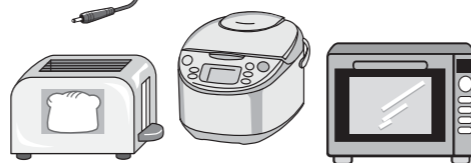

◆回収に関する注意◆

- 一度回収した小型家電は返却できません。 ●個人情報はあらかじめデータ消去してください。

回収対象外 箱、発泡スチロール、ビニール袋などの梱包材、電池類(乾電池、ボタン電池)、テープ、ディスク、インク・インクフィルム・リボン・感熱紙、マウス、テンキーなど

尾花沢市・尾花沢市衛生組合連合会 環境エネルギー課 生活環境エネルギー係 ☎(22)1112

危険物取扱者・消防設備士の免状をお持ちの皆様へ

危険物取扱者免状・消防設備士免状に貼付する写真は、消防法令上、撮影されてから10年以内のものであることが義務付けられています。

免状をお持ちの方は、写真の下に記載されている期限を確認し、期限前に速やかに書き換えの手続きをしてください。

◎(二財)消防試験研究センター
山形県支部
☎023(631)0761

「オオキンケイギク」は特定外来生物に指定されています

オオキンケイギクは、5月7月に黄色の花を咲かせます。一度定着してしまうと繁殖力が強く、在来種に大きな影響を与える可能性があります。そのため、平成18年に外来生物法に基づき特定外来生物に指定され、栽培・保管・運搬・販売・譲渡・輸入・野外へ放つことが原則禁止されま

した。これらの項目に違反した場合は、罰則が科せられる場合があります。

日本の生態系を守るため、オオキンケイギクの駆除にご協力をお願いします。駆除方法等の詳細は県HPをご覧ください。



写真:環境省提供
<https://www.env.go.jp/nature/intro/4document/asimg.html>

◎尾花沢野草の会(本間)
☎(23)2195



◎尾花沢市へ
グラウンドゴルフ用大型スタートマット(16コース分)
(戸津宣夫氏)



～上水道地域(二藤袋を除く尾花沢地区、福原地区)～

水道料金および下水道使用料のインボイス(適格請求書等)を必要とされる事業者の方へ

当組合の水道・下水道事業では、水道料金等の請求について、「納入通知書兼領収書(納付書)」、「督促状兼領収書」または「口座振替済通知書」をインボイスとします。
※精算等により請求金額が変更になる場合は、上記とは別に対応することがあります。

インボイス交付申請判定フローチャート

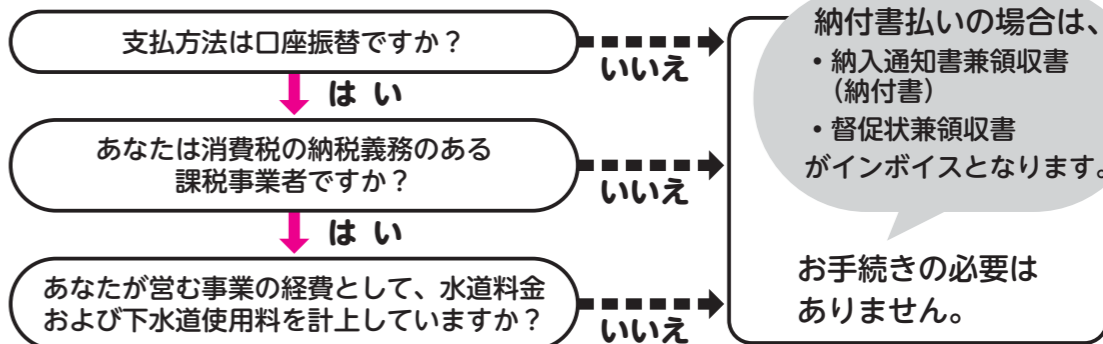

「インボイス交付申請書」を提出してください。 **提出期限 12月20日(水)**

インボイス交付申請書は当組合窓口やHP(水道課→インボイスを必要とされる事業者の方へ)にあります。<http://www.kankyo-e.net/>

◎尾花沢市大石田町環境衛生事業組合 上下水道課(経営企画係) ☎(23)2161



◀HPはこちらからも

みんなの健康だより



こどもの健診・相談

詳しい持ち物等は、ホームページをご覧ください。

健診・相談	対象	月日	受付時間
7～8カ月児健康相談	令和5年1月生		9:00～9:30
1歳お誕生身体計測	令和4年9月生	9月19日(火)	10:00～10:30
赤ちゃんルーム	妊婦や乳児とその保護者など		13:00～15:00
1歳6カ月児健診	令和4年1月～2月生	9月13日(水)	12:45～13:00
2歳児歯科健診	令和3年8月～9月生	9月26日(火)	13:00～13:15
2歳6カ月児歯科健診	令和3年2月～3月生		
パパママ相談会 (妊婦面談)	出産予定日が令和5年10月21日～11月30日の父母になる方	9月6日(水)	12:45～13:00
ベビーマッサージ& チャイルドヨガ	生後2カ月～10カ月頃の赤ちゃんと保護者	9月27日(水)	10:00まで会場へお越しください

妊婦さんの相談

相談等	日時・受付	連絡事項
母子健康手帳交付	9月19日(火) 9:00～11:30	○妊娠届出書、印鑑、健康保険証、マイナンバーがわかるもの、妊婦さん名義の通帳をご持参ください ○都合が合わない際は事前にご連絡ください。

おとなの健康相談

日時・受付	内容
9月4日(月) 13:00～15:00	○健診結果や栄養相談、心の健康や引きこもり相談など ○どなたでもご利用でき、秘密は厳守します



中央診療所 ☎(23)2010

◆受付時間 8:30～11:30 14:00～16:30
 ※午後の診療については、事前にお問い合わせください。
 ◆休診日 土・日・祝日・年末年始

水曜日(県立中央病院から)

6日 福井 昭男 医師(循環器内科)
 13日 相馬 祥子 医師(糖尿病内科)
 20日 内藤 覚 医師(外科)
 27日 山川 洋平 医師(消化器内科)

金曜日(山形大学附属病院から)

1日、8日、15日、22日、29日
 小林 龍宏 医師(心臓外科)

※毎週金曜日の午前の診察は、小林医師のみとなります。

※19日(火)～22日(金)の診療について、本間所長の不在のため下記のとおりとなります。

日	午前	午後
19日(火)	休診	休診
20日(水)	県立中央病院内藤医師	
21日(木)	休診	
22日(金)	山形大学附属病院小林医師	

悠美館 ☎(22)3746

◆開館時間 月～土曜日 9時～19時 日・祝日 9時～17時
 ◆9月の休館 11日(月)、25日(月)
 ※休館日の返却は、入口のブックポストをご利用ください。

9月のおはなし会【テーマ】むかしばなし

日時 9月16日(土) 午後3時～ 場所 1階 おはなしコーナー
 内容 絵本読み聞かせ等 協力 尾花沢市むかしを語る会「いろり」さん

「リサイクルブックフェア」提供本受付中!

ご家庭で読まなくなった本のご提供をお待ちしています。

受付期間 9月30日(土)まで(休館日を除く)

対象図書 一般図書・児童図書など

持込冊数 お1人様20冊まで

※直接、カウンターへ本をお持ちください。その際、引換券をお渡しします。引換券は開催日にお持ちください。

今月の特設コーナー

- 一般「リフレッシュ特集」
- 今月の作家「吉本ばなな」
- ヤングアダルト「ファンタジー」
- 児童「家族っていいね♪」

※お探しの本がありましたら、職員へお声がけください。

※毎週木曜日に、新しい本が入ります。

地域子育て支援センター ゆきごろうはうす ☎(23)2018

◆開所時間 月～金曜日 午前9時～正午、午後1時30分～午後4時

9月の行事予定 ※行事は10時半頃から始めます。

5日(火) 育児講座	22日(金) 誕生会
12日(火) 保健講座	26日(火) 身体測定
19日(火) 栄養講座	

出前広場 午前10時～午前11時

7日(木) さくら保育園 21日(木) ときわ保育園

利用される方にお願ひ
 ・入室の際は、アルコール消毒をお願いします。
 ・体調がすぐれない方は利用をご遠慮ください。
 ・水分補給以外の飲食はお控えください。

芭蕉、清風歴史資料館 ☎(22)0104

◆開館時間 午前9時～午後4時30分
 ◆休館日 毎週水曜日(水曜日が祝日の場合はその翌日)

常設展示品

つなきはし(繫橋)

元禄2年(1689)、「おくのほそ道」で芭蕉と曾良が尾花沢に滞在したときに巻かれた2つの歌仙「すゞしさを」の巻と「おきふしの」の巻が中に収められています。のちに須賀川の石井雨考がそれらを見つけ、幽嘯が写しとって文政2年(1819)頃出版されたものと推定されます。「つなきはし」の出現により、尾花沢で芭蕉、曾良、清風たちが歌仙を巻いたことが明白になりました。

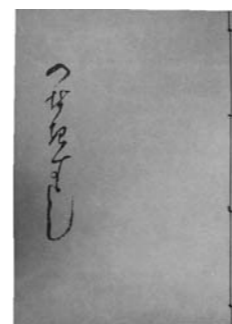

9月の窓口延長日

場所 市民税務課

夜間納税相談窓口

日時 10月2日(月) 午後8時まで
 ※9月中の開庁はありません。

☎市民税務課 収納係【内線128・129】

マイナンバーカード交付・マイナポイント申請窓口

日時 9月7日(木)、14日(木)、21日(木)、29日(金) 午後7時30分まで

※当日午後4時30分まで、市民税務課へ電話予約。

☎市民税務課 市民年金係 ☎(22)1235

9月の各種相談日

年金相談日

日時 9月27日(水) 午前10時～午後3時

場所 市民税務課

※前日正午まで、新庄年金事務所

☎0233-22-2050へ電話予約。

☎市民税務課 市民年金係 ☎(22)1235

LaLaネット結婚相談会

●「Hana★カフェ」 予約不要

日時 9月20日(水) 午後7時～9時

場所 サルナート研修室

対象 20歳以上の独身男女

●夜間相談日

日時 9月12日(火) 午後7時～9時

場所 サルナート和室

☎LaLaネット事務局(社会教育課内)【内線460】

教育相談 場所 悠美館2階

●相談日…毎週火・水・木曜日

午前8時30分～午後5時15分

☎こども教育課 ☎(22)2399

福祉相談 場所 東光館

●総合相談…毎週水曜日

午前10時～午後2時

●常設相談…月～金曜日(祝日を除く)

午前8時30分～午後5時

●専門相談…9月20日(水)

午前10時～午後3時

●無料法律相談…9月20日(水)

※法律相談のみ、前日まで電話予約をし、当日は午後1時までお越しください。

☎社会福祉協議会 ☎(22)1092

9月の展示

「木目込人形作品展」

(東京木目込人形師範会尾花沢支部)

場所 共同福祉施設

9月は
健康増進普及月間です
 スローガン
1に運動、2に食事、
しっかり禁煙 最後にクスリ
～健康寿命の延伸～
 9月はぜひ自分自身の生活や健康について振り返ってみましょう!